2027학년도 중부대학교 수시모집요강

JOONGBU UNIV



JOONGBU UNIVERSITY JBU 중부대학교

※ 본 표지의 인물은 생성형 AI를 활용하여 제작되었습니다.

가능성을,
결과로 바꾸는 선택

Joongbu University



대학은 앞으로의 방향을 결정하는 기준입니다.

중부대학교는 이론에 머무르지 않는 실무 중심 교육과
다양한 경험의 기회를 통해 배움이
실제 역량으로 이어지도록 설계합니다.

무엇을 배웠는지가 아니라 그 배움이 어디까지 이어지는지.

당신의 가능성을 결과로 연결하는 곳,
중부대학교입니다.

2027학년도

중부대학교 수시모집요강



CONTENTS

01 전형요약 및 주요사항

1. 2027학년도 수시모집 입학전형 요약 06
2. 2027학년도 수시모집 주요 변경 사항 07

02 모집단위별 모집인원(정원내) 08

03 전형별 모집인원 10

04 주요 전형일정 안내 13

05 세부 전형별 안내

1. 학생부위주(교과) – 학교생활우수자전형 14
2. 학생부위주(교과) – 학교생활우수자전형(항공운항서비스) 17
3. 학생부위주(교과) – 학교생활우수자전형(항공서비스) 19
4. 학생부위주(교과) – 학생부우수자전형 21
5. 학생부위주(교과) – 지역인재 I 전형 24
6. 학생부위주(교과) – 지역인재 II 전형 26
7. 학생부위주(교과) – 국가보훈대상자전형 28
8. 학생부위주(교과) – 농어촌학생전형(정원외) 30
9. 학생부위주(교과) – 특성화고교졸업자전형(정원외) 33
10. 학생부위주(교과) – 기초생활수급자 및 차상위계층자, 한부모가족지원대상자전형(정원외) 36
11. 학생부위주(교과) – 특수교육대상자전형(정원외) 39
12. 실기/실적위주 – 실기우수자전형 41
13. 실기/실적위주 – 실적우수자전형 47

06 성적 반영방법 50

07 유의사항 53

08 등록 및 등록포기(환불) 안내 58

09 전형료 안내 59

10 학사안내 60

11 학생 편의 및 지원 안내 64

12 2026학년도 수시모집 주요 전형 입시결과 70

배움에서 성과까지

중부대학교는 배움을 넘어,
성과로 이어지는 교육을 지향합니다.
현장 중심 교육과 산업 연계를 통해
가능성을 구체적인 결과로 완성하고,
빠르게 변화하는 사회에서도 경쟁력 있는 인재로
성장할 수 있도록 지원합니다.
이론과 실무를 연결한 교육 환경 속에서
중부대학교는 '결과로 증명하는 대학'입니다.

경기도·충남형 RISE 사업 동시 선정(2025-2029)

고양창의캠퍼스
- 고양특례시의 전략 산업 및 인프라와 연계

1. 실무형 인재 양성과 디지털 역량 강화
2. 평생교육 생태계 조성과 질적 수준의 교육 고도화
3. 기업 수요 기반의 직문 교육과 상생 협력 프로그램

충청국제캠퍼스
- 금산군청 및 지역 유관기관과의 협력

1. 지속가능한 혁신 생태계 구축
2. 지역사회 서비스 고도화
3. 외국인 유학생 유치 및 정주 지원
4. 기초지자체-대학 협약기반 자율형 지역현안 해결
5. 스마트팜 및 보건의료 분야 전략 산업 육성



충청국제 캠퍼스



교육부 주관 교육국제화역량인증제(IEQAS) 우수 인증대학 선정

1. 글로벌 교육역량 우수기관 인증(5년 연속 인증대학 선정)
2. 사증(VISA) 발급 및 비자 연장 서류 절차 간소화
3. 대학원 외국인 유학생 선발 자율화
4. 정부 공식 채널(한국유학종합시스템 등)을 통한 공신력 인정
5. 정부초청장학생(GKS) 수학대학 및 해외 한국유학박람회 참여 우대

교육부 주관 교육발전특구 시범사업 With 중부대학교

고양창의캠퍼스

- 산학협력형 미디어 창작 스튜디오 GY STUDIO X 구축

충청국제캠퍼스

- 스마트팜 및 돌봄 전문인력 양성을 위한 도농복합경제지원 센터 설치





한국대학교육협의회 한국대학평가원 대학기관평가인증 획득

한국대학교육협의회 한국대학평가원 대학기관평가인증 획득
(3주기 연속 평가인증 획득 2013, 2019, 2023)

❶ 학생성장을 위한 교육환경 구축
❷ 지속적인 교육의 질 개선 추진
❸ 지역 · 전공의 특성 살린 지속가능한 발전

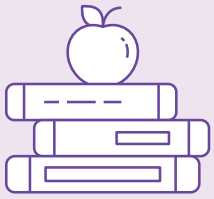

최고의 교육을 위한 학생중심의 학사제도

❶ 동일 캠퍼스 및 캠퍼스 이동 소속변경(전과) 가능
- 간호학과, 물리치료학과, 작업치료학과, 동물보건학과, 사범학부 제외(단, 캠퍼스 이동 시 선발방법 및 인원선정은 위원회 심의/결정)

❷ 캠퍼스 간 복수전공(복수학위) 취득 가능
- 간호학과, 물리치료학과, 작업치료학과, 동물보건학과, 사범학부 제외(사범계 간 입학자 복수전공 예외)



고양창의 캠퍼스



교육부 대학기본역량진단평가 일반재정지원대학 선정

❶ 각종 정부재정 지원사업 참여 가능
❷ 국가장학금 및 학자금 대출 지원



꿈을 실현하는 다양한 장학금

❶ 학업장려장학금 : 충청국제캠퍼스 신입생 전원 장학금 지급
❷ 국가장학금, 교내장학금 및 교외장학금 등 다양한 장학제도 운영
❸ 1인당 평균 장학금액 : 4,270,000원 (2025년 통계조사 기준)

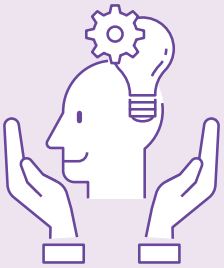

From Learning to Achievement

01 전형요약 및 주요사항

1. 2027학년도 수시모집 입학전형 요약

구분	전형명	모집인원			전형요소 및 반영비율(실질반영비율, %)			
		정원 내		정원 외	모집단위	학생부(교과)	면접	실기
		충청국제캠퍼스	고양창의캠퍼스	충청/고양 통합모집				
학생부위주(교과)	학교생활우수자	108	171	-	• 해당 모집단위	70(65.1)	30(34.9)	-
	학교생활우수자(항공운항서비스)	21	-	-	• 항공운항서비스학전공	50(51)	50(49)	-
	학교생활우수자(항공서비스)	-	60	-	• 항공서비스학전공	50(51)	50(49)	-
	학생부우수자	222	674	-	• 해당 모집단위	100(100)	-	-
	지역인재 I	66	8	-				
	지역인재 II	3	-	-				
	국가보훈대상자	2	2	-				
	농어촌학생	-	-	36				
	특성화고교졸업자	-	-	18				
	기초/차상위/한부모	-	-	36				
	특수교육대상자	-	-	3				
실기/실적위주	실기우수자	24	210	-	• 해당 모집단위	20(16.3)	-	80(83.7)
	실적우수자	13	-	-	• 해당 모집단위	학생부(교과)20(13.8)+출결10(17.2)+서류(실적)70(69)		
합계		459	1,125	93				

※ 전 모집단위 대학수학능력시험 최저학력기준 없음
※ 전형명이 다를 경우 복수 지원 가능



2. 2027학년도 수시모집 주요 변경 사항

가. 모집단위 정원 변경

2026학년도			2027학년도		
캠퍼스	모집단위	모집정원	캠퍼스	모집단위	모집정원
충청국제캠퍼스	스포츠재활복지학전공	23	충청국제캠퍼스	스포츠재활복지학전공	15
	자유전공학부	10		자유전공학부	18
고양창의캠퍼스	경영학전공	43	고양창의캠퍼스	경영학전공	50
	항공서비스학전공	70		항공서비스학전공	80
	자율설계학부	187		자율설계학부	200
	동물보건학과	30		동물보건학과	40
	만화애니메이션학전공	55		만화애니메이션학전공	60
	연극영화학전공	55		연극영화학전공	45
	뷰티·패션비즈니스학전공	35		뷰티·패션비즈니스학전공	40

나. 모집단위 모집 중지, 명칭 변경

구분	2026학년도	2027학년도
모집 중지	• 토목공학전공[고양창의캠퍼스]	• 모집 중지
명칭 변경	• 국제통상학전공[고양창의캠퍼스]	• 글로벌무역학전공[고양창의캠퍼스]

다. 면접전형 확대

캠퍼스	모집단위	2026학년도	2027학년도
충청국제캠퍼스	항공운항서비스학전공	• 학교생활우수자전형(항공운항서비스)(교과50+면접50) • 학생부우수자전형(교과100)	• 학교생활우수자전형(항공운항서비스)(교과50+면접50) • 학교생활우수자전형(교과70+면접30)
	응급구조학과	• 학생부우수자전형(교과100)	• 학생부우수자전형(교과100) • 학교생활우수자전형(교과70+면접30)
	작업치료학과		
고양창의캠퍼스	동물보건학과	• 학생부우수자전형(교과100) • 지역인재 I 전형(교과100)	• 학생부우수자전형(교과100) • 학교생활우수자전형(교과70+면접30)

라. 실기 반영비율 확대

전형	2026학년도	2027학년도
실기우수자	• 실기 70% + 교과 30%	• 실기 80% + 교과 20%

마. 실기 종목 변경

캠퍼스	모집단위	2026학년도	2027학년도
충청국제캠퍼스	스포츠재활복지학전공	• 10m 왕복달리기 • 제자리 높이뛰기 • 윗몸일으키기	• 10m 왕복달리기 • 제자리 높이뛰기
	스포츠건강관리학전공		
고양창의캠퍼스	특수체육교육과	• 10m 왕복달리기 • 제자리 높이뛰기 • 윗몸일으키기	• 10m 왕복달리기 • 제자리 멀리뛰기 • 윗몸일으키기

02 모집단위별 모집인원(정원내)

1. 충청국제캠퍼스(정원내)

학부	모집단위	모집인원		
		수시	정시	계
인문 사회학부	경찰행정학전공	77	3	80
	경찰경호학전공	50	수시이월	50
	항공운항서비스학전공	29	1	30
보건 의료학부	간호학과 교직 간호교육인증	128	4	132
	물리치료학과	35	3	38
	응급구조학과	19	1	20
	작업치료학과	20	수시이월	20
	반려동물사육학전공	39	1	40
문화예술 체육학부	스포츠재활복지학전공	15	수시이월	15
	스포츠건강관리학전공	25	수시이월	25
미래융합 공학부	스마트팜학과	5	수시이월	5
자유전공학부		17	1	18
합계		**459**	**14**	**473**

※ 자유전공학부는 1학년 2학기 진급 시 고양창의캠퍼스와 충청국제캠퍼스 희망 전공을 선택하여 전과 가능
(간호학과, 물리치료학과, 응급구조학과, 작업치료학과, 동물보건학과, 사범학부 제외)
※ 자유전공학부의 전공 이동 시 모집 정원을 초과한 경우와 예체능 계열 전공에서 별도 실기 심사를 하는 경우 신청 및 승인을 제한할 수 있음
※ 교직은 교직과정이 설치된 모집단위로 졸업 후 교원자격증 취득 가능
※ 간호교육인증은 한국간호교육평가원 시행 간호교육인증평가 인증
※ 정시 모집단위별 모집인원은 수시모집 미충원 인원 발생 시 변경될 수 있음



2. 고양창의캠퍼스(정원내)

학부	모집단위		모집인원		
			수시	정시	계
인문사회학부	공공안전학전공		30	수시이월	30
	경영학전공		48	2	50
	글로벌무역학전공		38	2	40
	미디어커뮤니케이션학전공		47	수시이월	47
	문헌정보학전공		20	수시이월	20
	항공서비스학전공		80	수시이월	80
	자율설계학부		200	수시이월	200
보건의료학부	동물보건학과 동물보건사 양성기관 평가인증		39	1	40
사범학부	유아교육과		38	2	40
	특수교육과	유아특수교육	20	수시이월	20
		초등특수교육	20	수시이월	20
		중등특수교육	20	수시이월	20
	특수체육교육과		18	2	20
미래융합공학부	건축학전공		38	2	40
	게임소프트웨어전공		38	2	40
	정보보호학전공		38	2	40
	인공지능전공		28	2	30
	전기전자공학전공		38	2	40
	스마트모빌리티공학전공		38	2	40
문화예술체육학부	산업디자인학전공		40	수시이월	40
	만화애니메이션학전공		58	2	60
	사진영상학전공 교직		36	3	39
	연극영화학전공	연출/제작/기획	17	5	22
		연기	18	5	23
	실용음악학전공	기악	16	3	19
		뮤직프로덕션	8	2	10
		보컬	18	3	21
	엔터테인먼트학전공		38	2	40
	뷰티·패션비즈니스학전공		40	수시이월	40
합계			**1,125**	**46**	**1,171**

※ 자율설계학부는 1학년 2학기 진급 시 고양창의캠퍼스와 충청국제캠퍼스 희망 전공을 선택하여 전과 가능
(간호학과, 물리치료학과, 응급구조학과, 작업치료학과, 동물보건학과, 사범학부 제외)
※ 자율설계학부의 전공 이동 시 모집 정원을 초과한 경우와 예체능 계열 전공에서 별도 실기 심사를 하는 경우 신청 및 승인을 제한 할 수 있음
※ 동물보건사 양성기관 평가인증은 농림축산식품부 시행 동물보건사 양성기관 평가인증(동물보건사)
※ 교직은 교직과정이 설치된 모집단위로 졸업 후 교원자격증 취득 가능
※ 정시 모집단위별 모집인원은 수시모집 미충원 인원 발생 시 변경될 수 있음

03 전형별 모집인원

1. 충청국제캠퍼스(정원내)

학부	모집단위	모집인원	학생부위주(교과)						실기/실적위주	
			학교생활 우수자	학교생활 우수자 (항공운항서비스)	학생부 우수자	지역 인재 I	지역 인재 II	국가보훈 대상자	실기 우수자	실적 우수자
			교과70 면접30	교과50 면접50	교과 100	교과 100	교과 100	교과 100	교과20 실기80	교과20 출결10 실적70
인문 사회학부	경찰행정학전공	77	10		59	7		1		
	경찰경호학전공	50	7		33	3			7	
	항공운항서비스학전공	29	8	21						
보건 의료학부	간호학과 교직 간호교육인증	128	43		40	42	3			
	물리치료학과	35	13		16	5		1		
	응급구조학과	19	5		12	2				
	작업치료학과	20	5		13	2				
	반려동물사육학전공	39	17		21	1				
문화예술 체육학부	스포츠재활복지학전공	15			3	1			8	3
	스포츠건강관리학전공	25			3	3			9	10
미래융합 공학부	스마트팜학과	5			5					
	자유전공학부	17			17					
합계		459	108	21	222	66	3	2	24	13

※ **모집전형이 다를 경우** 같은 모집단위 및 다른 모집단위에 **중복지원 가능**
※ 자유전공학부는 1학년 2학기 진급 시 고양창의캠퍼스와 충청국제캠퍼스 희망 전공을 선택하여 전과 가능
(간호학과, 물리치료학과, 응급구조학과, 작업치료학과, 동물보건학과, 사범학부 제외)
※ 자유전공학부의 전공 이동 시 모집 정원을 초과한 경우와 예체능 계열 전공에서 별도 실기 심사를 하는 경우 신청 및 승인을 제한 할 수 있음
※ 동물보건사 양성기관 평가인증은 농림축산식품부 시행 동물보건사 양성기관 평가인증(동물보건사)
※ 교직은 교직과정이 설치된 모집단위로 졸업 후 교원자격증 취득 가능
※ 정시 모집단위별 모집인원은 수시모집 미충원 인원 발생 시 변경될 수 있음



2. 고양창의캠퍼스(정원내)

학부	모집단위		모집 인원	학생부위주(교과)					실기/ 실적위주
				학교생활 우수자	학교생활 우수자 (항공서비스)	학생부 우수자	지역 인재 I	국가보훈 대상자	실기 우수자
				교과70 면접30	교과50 면접50	교과 100	교과 100	교과100	교과20 실기80
인문 사회학부	공공안전학전공		30	10		20			
	경영학전공		48	17		30		1	
	글로벌무역학전공		38	10		28			
	미디어커뮤니케이션학전공		47	17		30			
	문헌정보학전공		20			20			
	항공서비스학전공		80		60	20			
	자율설계학부		200			192	8		
보건의료학부	동물보건학과 동물보건사 양성기관 평가인증		39	18		21			
사범학부	유아교육과		38	10		28			
	특수교육과	유아특수교육	20	6		14			
		초등특수교육	20	6		14			
		중등특수교육	20	6		14			
	특수체육교육과		18						18
미래융합 공학부	건축학전공		38	8		30			
	게임소프트웨어전공		38	8		30			
	정보보호학전공		38			38			
	인공지능전공		28	4		24			
	전기전자공학전공		38	9		28		1	
	스마트모빌리티공학전공		38	8		30			
문화예술 체육학부	산업디자인학전공		40						40
	만화애니메이션학전공		58						58
	사진영상학전공 교직		36			19			17
	연극영화학전공	연출/제작/기획	17						17
		연기	18						18
	실용음악학전공	기악	16						16
		뮤직프로덕션	8						8
		보컬	18						18
	엔터테인먼트학전공		38	8		30			
	뷰티·패션비즈니스학전공		40	26		14			
합계			1,125	171	60	674	8	2	210

※ **모집전형이 다를 경우** 같은 모집단위 및 다른 모집단위에 **중복지원 가능**
※ 자율설계학부는 1학년 2학기 진급 시 고양창의캠퍼스와 충청국제캠퍼스 희망 전공을 선택하여 전과 가능
(간호학과, 물리치료학과, 응급구조학과, 작업치료학과, 동물보건학과, 사범학부 제외)
※ 자율설계학부의 전공 이동 시 모집 정원을 초과한 경우와 예체능 계열 전공에서 별도 실기 심사를 하는 경우 신청 및 승인을 제한 할 수 있음
※ 동물보건사 양성기관 평가인증은 농림축산식품부 시행 동물보건사 양성기관 평가인증(동물보건사)
※ 교직은 교직과정이 설치된 모집단위로 졸업 후 교원자격증 취득 가능

전형별 모집인원

3. 충청국제캠퍼스, 고양창의캠퍼스(정원외)

구분	학부	모집단위		학생부위주(교과)			
				농어촌학생	특성화고교 졸업자	기초/차상위/ 한부모	특수교육 대상자
				교과100	교과100	교과100	교과100
충청국제 캠퍼스	인문 사회학부	경찰행정학전공		(5)이내	(4)이내	(5)이내	
		경찰경호학전공		(5)이내		(5)이내	
		항공운항서비스학전공		(3)이내	(3)이내	(3)이내	
	보건 의료학부	간호학과 교직 간호교육인증		(3)이내		(3)이내	
		물리치료학과		(3)이내	(3)이내	(3)이내	
		반려동물사육학전공		(4)이내	(4)이내	(4)이내	
고양창의 캠퍼스	인문 사회학부	경영학전공		(4)이내	(4)이내	(4)이내	(3)이내
		글로벌무역학전공		(4)이내	(4)이내	(4)이내	(3)이내
		미디어커뮤니케이션학전공		(4)이내		(4)이내	(3)이내
		문헌정보학전공		(2)이내		(2)이내	
		항공서비스학전공		(5)이내	(5)이내	(5)이내	
	보건의료학부	동물보건학과 동물보건사 양성기관 평가인증		(3)이내	(3)이내	(3)이내	
	사범학부	유아교육과		(2)이내			(1)이내
		특수교육과	유아특수교육			(1)이내	(1)이내
			초등특수교육			(1)이내	(1)이내
			중등특수교육	(1)이내			(1)이내
		특수체육교육과		(1)이내			
	미래융합 공학부	건축학전공		(4)이내	(3)이내	(4)이내	(3)이내
		게임소프트웨어전공		(4)이내	(4)이내	(4)이내	(3)이내
		정보보호학전공		(4)이내	(4)이내	(4)이내	(3)이내
		인공지능전공		(3)이내	(3)이내	(3)이내	(3)이내
		전기전자공학전공		(4)이내	(4)이내	(4)이내	(3)이내
		스마트모빌리티공학전공		(4)이내	(4)이내	(4)이내	(3)이내
	문화예술 체육학부	만화애니메이션학전공			(5)이내		
		사진영상학전공 교직		(4)이내	(4)이내	(4)이내	(3)이내
		엔터테인먼트학전공		(4)이내		(4)이내	(3)이내
		뷰티·패션비즈니스학전공		(3)이내		(3)이내	(3)이내
합계				36 (통합모집)	18 (통합모집)	36 (통합모집)	3 (통합모집)

※ 모집전형이 다를 경우 같은 모집단위 및 다른 모집단위에 **중복지원 가능**

※ 교직은 교직과정이 설치된 모집단위로 졸업 후 교원자격증 취득 가능

※ 간호교육인증은 한국간호교육평가원 시행 간호교육인증평가 인증

※ 동물보건사 양성기관 평가인증은 농림축산식품부 시행 동물보건사 양성기관 평가인증(동물보건사)

04 주요 전형일정 안내

1. 원서접수 및 서류제출 일정

구분	일정	비고
원서접수	2026. 09. 07.(월) ~ 09. 11.(금)	진학어플라이(www.jinhakapply.com)
서류제출	2026. 09. 07.(월) ~ 09. 18.(금) 17시까지	면접·실기고사 실시 전형
	2026. 09. 07.(월) ~ 09. 28.(월) 14시까지	면접·실기고사 미실시 전형

※ 전형별 제출서류(해당자)는 반드시 본 대학교 충청국제캠퍼스 입학과에 등기발송 또는 방문 접수를 해야 하며 마감 시간 도착분까지 인정함.

2. 면접 및 실기고사 일정

캠퍼스	구분	전형명 및 모집단위	일정	고사장소	비고
충청국제 캠퍼스	면접 고사	학교생활우수자전형	2026. 09. 30.(수)	충청국제캠퍼스 지정고사장	고사장 및 시간은 홈페이지에 추후 공지
		학교생활우수자전형(항공운항서비스)			
	실기 고사	경찰경호학전공	2026. 10. 01.(목)		
		스포츠재활복지학전공			
		스포츠건강관리학전공			
고양창의 캠퍼스	면접 고사	학교생활우수자전형(항공서비스)	2026. 10. 13.(화) ~ 10. 16.(금)	고양창의캠퍼스 지정고사장	
		학교생활우수자전형(항공서비스 외 모집단위)	2026. 10. 16.(금)		
	실기 고사	특수체육교육과	2026. 10. 17.(토)	지정고사장	
		산업디자인학전공	2026. 10. 14.(수)	지정고사장	
		만화애니메이션학전공			
		사진영상학전공	2026. 10. 16.(금)	고양창의캠퍼스 지정고사장	
		연극영화학전공	2026. 10. 13.(화) ~ 10. 16.(금)		
		실용음악학전공			

※ 면접 및 실기고사의 일정과 장소는 우리 대학 사정에 따라 변경될 수 있음

3. 합격자 발표 및 등록 일정

구분	일정	비고
합격자 발표	2026. 11. 10.(화) 이내	• 입학정보 홈페이지 공지 (www.joongbu.ac.kr/ipsi)
문서등록	2026. 12. 21.(월) ~ 12. 23.(수)	• 입학정보 홈페이지 "문서등록"
충원합격 발표 및 등록	2026. 12. 24.(목) ~ 12. 30.(수)	
최종등록	2027. 02. 10.(수) ~ 02. 12.(금)	• 본교 지정 은행 ※ 공휴일(토요일 포함)은 환불하지 않음

※ 충원 기간 내 일자별 발표는 별도 공지 예정

05 세부 전형별 안내

학생부위주(교과) - 학교생활우수자전형

1. 모집단위 및 모집인원

구분	학부	모집단위		모집인원
충청국제 캠퍼스	인문사회학부	경찰행정학전공		10
		경찰경호학전공		7
		항공운항서비스학전공		8
	보건의료학부	간호학과 교직 간호교육인증		43
		물리치료학과		13
		응급구조학과		5
		작업치료학과		5
		반려동물사육학전공		17
	소계			108
고양창의 캠퍼스	인문사회학부	공공안전학전공		10
		경영학전공		17
		글로벌무역학전공		10
		미디어커뮤니케이션학전공		17
	보건의료학부	동물보건학과 동물보건사 양성기관 평가인증		18
	사범학부	유아교육과		10
		특수교육과	유아특수교육	6
			초등특수교육	6
			중등특수교육	6
	미래융합공학부	건축학전공		8
		게임소프트웨어전공		8
		인공지능전공		4
		전기전자공학전공		9
		스마트모빌리티공학전공		8
	문화예술체육학부	엔터테인먼트학전공		8
		뷰티·패션비즈니스학전공		26
	소계			171
합계				**279**

※ 교직은 교직과정이 설치된 모집단위로 졸업 후 교원자격증 취득 가능
※ 간호교육인증은 한국간호교육평가원 시행 간호교육인증평가 인증
※ 동물보건사 양성기관 평가인증은 농림축산식품부 시행 동물보건사 양성기관 평가인증(동물보건사)

2. 지원자격

고교 졸업자(2027년 2월 졸업예정자 포함) 또는 법령에 의하여 동등 이상의 학력이 있다고 인정되는 자

※ 대학수학능력시험 최저학력기준 : 없음

3. 전형방법

가. 전형요소별 반영비율

선발방법	전형요소	반영비율(%)	최고점	최저점	실질반영비율(%)
일괄합산	학생부(교과)	70	700	420	65.1
	면접고사	30	300	150	34.9
	합계	**100**	**1,000**	**570**	**100**

※ 학생부 교과목 반영방법은 [06. 성적 반영방법] 참고

나. 면접고사 평가기준

평가방법	출제내용	배정비율	준비물 및 유의사항
전공관련 질의응답	전공(진로)에 대한 관심과 열정	50%	• 수험표, 신분증(주민등록증 또는 학생증 등) 반드시 지참 • 고사 중에 휴대폰 및 각종 전자기기 등은 일절 소지할 수 없음 ※ 기타 자세한 사항은 지원 학과(전공) 사무실에 문의바람
	바른 인성 및 가치관	25%	
	종합적 사고력	25%	

4. 선발원칙

가. 학생부(교과) 반영방법에 의한 성적과 면접고사 성적을 합산하여 전형총점 석차 순위로 최종 합격자를 선발함
나. 면접고사 결시 수험생은 최종합격자 선발대상에서 제외함
다. 예비합격자는 전형총점 석차 순위로 예비번호를 부여하며, 합격자 발표와 동시에 공고함
라. 검정고시 출신자는 본 대학교 성적반영기준으로 학생부(교과)등급을 산정함

5. 전형일정

구분		일정	비고
원서접수		2026. 09. 07.(월) ~ 09. 11.(금)	인터넷접수(진학어플라이)
서류제출		2026. 09. 07.(월) ~ 09. 18.(금) 17시까지	등기우편 또는 방문접수 (마감 시간 도착분에 한함/주말, 공휴일 방문접수 불가)
면접고사	충청국제캠퍼스	2026. 09. 30.(수)	입학정보 홈페이지 공지 (www.joongbu.ac.kr/ipsi)
	고양창의캠퍼스	2026. 10. 16.(금)	
합격자 발표		2026. 11. 10.(화) 이내	

※ 면접고사 일정은 지원자 현황에 따라 변경될 수 있음(입학정보 홈페이지 공지)

세부 전형별 안내

6. 제출서류

<table>
<tr><th colspan="3">대상자</th><th>제출서류</th></tr>
<tr><td rowspan="3">국내 고교
졸업(예정)자</td><td rowspan="2">2024년 2월 졸업자
~ 2027년 2월 이전 졸업(예정)자</td><td>학생부 온라인 제공 동의자</td><td>·제출서류 없음</td></tr>
<tr><td>학생부 온라인 제공 비동의자 및
비대상교 출신자</td><td>·학교생활기록부 1부</td></tr>
<tr><td colspan="2">2023년 2월 이전 졸업자</td><td>·학교생활기록부 1부
※ 2005년 2월 졸업자 ~ 2023년 2월 졸업자 중 오프라인이 아닌 온라인으로 제출을 희망하는 경우 '온라인 생성신청 시스템'을 통해 대입전형자료 온라인 제공 신청 가능</td></tr>
<tr><td rowspan="2">검정고시
출신자</td><td colspan="2">검정고시 대입전형자료 온라인 제공 동의자
(2018년 1회차 ~ 2026년 1회차)</td><td>·(국내 고교 재학 사실이 있는 경우) 학교생활기록부 1부</td></tr>
<tr><td colspan="2">검정고시 대입전형자료 온라인 제공 비동의자
(2017년 2회차 이전 및 2026년 2회차)</td><td>·검정고시 합격증명서(대입전형용) 1부
·검정고시 성적증명서 1부
·(국내 고교 재학 사실이 있는 경우) 학교생활기록부 1부</td></tr>
<tr><td colspan="3">외국계 고교 2027년 2월 이전 졸업(예정)자</td><td>·성적증명서 1부
·졸업(예정)증명서 1부
※ 아포스티유확인서 또는 해당국가 영사관에서 영사 확인(학력인정 확인)을 받아야 하며, 외국어(영어 제외)로 된 모든 서류는 한국어로 번역·공증하여 원본과 함께 제출하여야 함
·(국내 고교 재학 사실이 있는 경우) 학교생활기록부 1부</td></tr>
</table>

※ 모든 제출서류는 원본 서류만 인정함
※ 검정고시 및 외국계 고교 출신자의 경우 국내 고교 재학 사실이 있을 시 학교생활기록부 사본 1부를 충청국제캠퍼스 입학과로 제출해야 함(마감 시간 도착분까지 인정)
※ 학교생활기록부 사본 제출 시 학교장 직인 날인 또는 원본대조필 후 제출하여야 함
※ 제출서류는 원서접수 마감일 기준 1개월 이내 발급한 서류여야 함(외국고교 졸업(예정)자 제외)
※ 지원자격 적합 여부를 판단하기 위해 추가 서류 제출을 요구할 수 있음

7. 동점자 처리기준

우선순위	
·1순위 : 본교 반영 교과 평균등급 우수자	·5순위 : 본교 반영 교과 중 영어 교과 평균등급 우수자
·2순위 : 본교 반영 교과 중 국·수·영 교과 평균등급 우수자	·6순위 : 본교 반영 교과 중 과학 교과 평균등급 우수자
·3순위 : 본교 반영 교과 중 국어 교과 평균등급 우수자	·7순위 : 본교 반영 교과 중 사회 교과 평균등급 우수자
·4순위 : 본교 반영 교과 중 수학 교과 평균등급 우수자	·8순위 : 면접 성적 우수자

※ 검정고시 출신자와 학생부 반영자가 동점일 경우 학생부 반영자에게 우선순위를 부여함
※ 검정고시 출신자간 동점일 경우 국어, 수학, 영어, 한국사 취득점수 순으로 우선순위를 부여함
※ 위와 같이 우선순위를 적용하고도 동점자가 발생할 경우 대학입학전형관리위원회에서 결정함

학생부위주(교과) - 학교생활우수자전형(항공운항서비스)

1. 모집단위 및 모집인원

구분	학부	모집단위	모집인원
충청국제캠퍼스	인문사회학부	항공운항서비스학전공	21

2. 지원자격

고교 졸업자(2027년 2월 졸업예정자 포함) 또는 법령에 의하여 동등 이상의 학력이 있다고 인정되는 자

※ 대학수학능력시험 최저학력기준 : 없음

3. 전형방법

가. 전형요소별 반영비율

선발방법	전형요소	반영비율(%)	최고점	최저점	실질반영비율(%)
일괄합산	학생부(교과)	50	500	250	51.0
	면접고사	50	500	260	49.0
	합계	**100**	**1,000**	**510**	**100**

※ 학생부 교과목 반영방법은 [06. 성적 반영방법] 참고

나. 면접고사 평가기준

평가방법	출제내용	배정비율	준비물 및 유의사항
전공관련 질의응답	전공(진로)에 대한 관심과 열정	50%	• 수험표, 신분증(주민등록증 또는 학생증 등) 반드시 지참 • 복장 : 교복 착용 원칙 ※ 교복이 없는 경우 – 남학생 : 흰색 반팔 또는 긴팔 상의, 검정색 긴바지 복장 가능 – 여학생 : 흰색 반팔 또는 긴팔 상의, 하의는 무릎을 가리지 않는 검정색스커트 복장 가능 • 머리모양 : 이마를 드러내고 깔끔하게 묶거나 짧은 머리일 경우 이마와 귀가 보이게 함 • 고사 중에 휴대폰 및 각종 전자기기 등은 일절 소지할 수 없음 ※ 기타 자세한 사항은 항공운항서비스학전공 사무실(041-750-6386)에 문의바람
	바른인성 및 가치관	25%	
	종합적 사고력	25%	

4. 선발원칙

가. 학생부(교과) 반영방법에 의한 성적과 면접고사 성적을 합산하여 전형총점 석차 순위로 최종 합격자를 선발함

나. 면접고사 결시 수험생은 최종합격자 선발대상에서 제외함

다. 예비합격자는 전형총점 석차 순위로 예비번호를 부여하며, 합격자 발표와 동시에 공고함

라. 검정고시출신자는 본 대학교 성적반영기준으로 학생부(교과)등급을 산정함

세부 전형별 안내

5. 전형일정

구분		일정	비고
원서접수		2026. 09. 07.(월) ~ 09. 11.(금)	인터넷접수(진학어플라이)
서류제출		2026. 09. 07.(월) ~ 09. 18.(금) 17시까지	등기우편 또는 방문접수 (마감 시간 도착분에 한함/주말, 공휴일 방문접수 불가)
면접고사	충청국제캠퍼스	2026. 09. 30.(수)	입학정보 홈페이지 공지 (www.joongbu.ac.kr/ipsi)
합격자 발표		2026. 11. 10.(화) 이내	

※ 면접고사 일정은 지원자 현황에 따라 변경될 수 있음(입학정보 홈페이지 공지)

6. 제출서류

대상자			제출서류
국내 고교 졸업(예정)자	2024년 2월 졸업자 ~ 2027년 2월 이전 졸업(예정)자	학생부 온라인 제공 동의자	• 제출서류 없음
		학생부 온라인 제공 비동의자 및 비대상교 출신자	• 학교생활기록부 1부
	2023년 2월 이전 졸업자		• 학교생활기록부 1부 ※ 2005년 2월 졸업자 ~ 2023년 2월 졸업자 중 오프라인이 아닌 온라인으로 제출을 희망하는 경우 '온라인 생성신청 시스템'을 통해 대입전형자료 온라인 제공 신청 가능
검정고시 출신자	검정고시 대입전형자료 온라인 제공 동의자 (2018년 1회차 ~ 2026년 1회차)		• (국내 고교 재학 사실이 있는 경우) 학교생활기록부 1부
	검정고시 대입전형자료 온라인 제공 비동의자 (2017년 2회차 이전 및 2026년 2회차)		• 검정고시 합격증명서(대입전형용) 1부 • 검정고시 성적증명서 1부 • (국내 고교 재학 사실이 있는 경우) 학교생활기록부 1부
외국계 고교 2027년 2월 이전 졸업(예정)자			• 성적증명서 1부 • 졸업(예정)증명서 1부 ※ 아포스티유확인서 또는 해당국가 영사관에서 영사 확인(학력인정 확인)을 받아야 하며, 외국어(영어 제외)로 된 모든 서류는 한국어로 번역·공증하여 원본과 함께 제출하여야 함 • (국내 고교 재학 사실이 있는 경우) 학교생활기록부 1부

※ 모든 제출서류는 원본 서류만 인정함
※ 검정고시 및 외국계 고교 출신자의 경우 국내 고교 재학 사실이 있을 시 학교생활기록부 사본 1부를 충청국제캠퍼스 입학과로 제출해야 함(마감 시간 도착분까지 인정)
※ 학교생활기록부 사본 제출 시 학교장 직인 날인 또는 원본대조필 후 제출하여야 함
※ 제출서류는 원서접수 마감일 기준 1개월 이내 발급한 서류여야 함(외국고교 졸업(예정)자 제외)
※ 지원자격 적합 여부를 판단하기 위해 추가 서류 제출을 요구할 수 있음

7. 동점자 처리기준

우선순위	
• 1순위 : 본교 반영 교과 평균등급 우수자	• 5순위 : 본교 반영 교과 중 영어 교과 평균등급 우수자
• 2순위 : 본교 반영 교과 중 국·수·영 교과 평균등급 우수자	• 6순위 : 본교 반영 교과 중 과학 교과 평균등급 우수자
• 3순위 : 본교 반영 교과 중 국어 교과 평균등급 우수자	• 7순위 : 본교 반영 교과 중 사회 교과 평균등급 우수자
• 4순위 : 본교 반영 교과 중 수학 교과 평균등급 우수자	• 8순위 : 면접 성적 우수자

※ 검정고시 출신자와 학생부 반영자가 동점일 경우 학생부 반영자에게 우선순위를 부여함
※ 검정고시 출신자간 동점일 경우 국어, 수학, 영어, 한국사 취득점수 순으로 우선순위를 부여함
※ 위와 같이 우선순위를 적용하고도 동점자가 발생할 경우 대학입학전형관리위원회에서 결정함

학생부위주(교과) - 학교생활우수자전형(항공서비스)

1. 모집단위 및 모집인원

구분	학부	모집단위	모집인원
고양창의캠퍼스	인문사회학부	항공서비스학전공	60

2. 지원자격

고교 졸업자(2027년 2월 졸업예정자 포함) 또는 법령에 의하여 동등 이상의 학력이 있다고 인정되는 자

※ 대학수학능력시험 최저학력기준 : 없음

3. 전형방법

가. 전형요소별 반영비율

선발방법	전형요소	반영비율(%)	최고점	최저점	실질반영비율(%)
일괄합산	학생부(교과)	50	500	250	51.0
	면접고사	50	500	260	49.0
	합계	**100**	**1,000**	**510**	**100**

※ 학생부 교과목 반영방법은 [06. 성적 반영방법] 참고

나. 면접고사 평가기준

평가방법	출제내용	배정비율	준비물 및 유의사항
전공관련 질의응답	전공(진로)에 대한 관심과 열정	50%	• 수험표, 신분증(주민등록증 또는 학생증 등) 반드시 지참 • 복장 : 교복 착용 원칙 ※ 교복이 없는 경우 – 남학생 : 흰색 반팔 또는 긴팔 상의, 검정색 긴바지 복장 가능 – 여학생 : 흰색 반팔 또는 긴팔 상의, 하의는 무릎을 가리지 않는 검정색스커트 복장 가능 • 머리모양 : 이마를 드러내고 깔끔하게 묶거나 짧은 머리일 경우 이마와 귀가 보이게 함 • 고사 중에 휴대폰 및 각종 전자기기 등은 일절 소지할 수 없음 ※ 기타 자세한 사항은 항공서비스학전공 사무실(031-8075-1234)에 문의바람
	바른인성 및 가치관	25%	
	종합적 사고력	25%	

4. 선발원칙

가. 학생부(교과) 반영방법에 의한 성적과 면접고사 성적을 합산하여 전형총점 석차 순위로 최종 합격자를 선발함

나. 면접고사 결시 수험생은 최종합격자 선발대상에서 제외함

다. 예비합격자는 전형총점 석차 순위로 예비번호를 부여하며, 합격자 발표와 동시에 공고함

라. 검정고시출신자는 본 대학교 성적반영기준으로 학생부(교과)등급을 산정함

세부 전형별 안내

5. 전형일정

구분		일정	비고
원서접수		2026. 09. 07.(월) ~ 09. 11.(금)	인터넷접수(진학어플라이)
서류제출		2026. 09. 07.(월) ~ 09. 18.(금) 17시까지	등기우편 또는 방문접수 (마감 시간 도착분에 한함/주말, 공휴일 방문접수 불가)
면접고사	고양창의캠퍼스	2026. 10. 13.(화) ~ 10. 16.(금)	입학정보 홈페이지 공지 (www.joongbu.ac.kr/ipsi)
합격자 발표		2026. 11. 10.(화) 이내	

※ 면접고사 일정은 지원자 현황에 따라 변경될 수 있음(입학정보 홈페이지 공지)

6. 제출서류

대상자			제출서류
국내 고교 졸업(예정)자	2024년 2월 졸업자 ~ 2027년 2월 이전 졸업(예정)자	학생부 온라인 제공 동의자	• 제출서류 없음
		학생부 온라인 제공 비동의자 및 비대상교 출신자	• 학교생활기록부 1부
	2023년 2월 이전 졸업자		• 학교생활기록부 1부 ※ 2005년 2월 졸업자 ~ 2023년 2월 졸업자 중 오프라인이 아닌 온라인으로 제출을 희망하는 경우 '온라인 생성신청 시스템'을 통해 대입전형자료 온라인 제공 신청 가능
검정고시 출신자	검정고시 대입전형자료 온라인 제공 동의자 (2018년 1회차 ~ 2026년 1회차)		• (국내 고교 재학 사실이 있는 경우) 학교생활기록부 1부
	검정고시 대입전형자료 온라인 제공 비동의자 (2027년 2회차 이전 및 2026년 2회차)		• 검정고시 합격증명서(대입전형용) 1부 • 검정고시 성적증명서 1부 • (국내 고교 재학 사실이 있는 경우) 학교생활기록부 1부
외국계 고교 2027년 2월 이전 졸업(예정)자			• 성적증명서 1부 • 졸업(예정)증명서 1부 ※ 아포스티유확인서 또는 해당국가 영사관에서 영사 확인(학력인정 확인)을 받아야 하며, 외국어(영어 제외)로 된 모든 서류는 한국어로 번역·공증하여 원본과 함께 제출하여야 함 • (국내 고교 재학 사실이 있는 경우) 학교생활기록부 1부

※ 모든 제출서류는 원본 서류만 인정함
※ 검정고시 및 외국계 고교 출신자의 경우 국내 고교 재학 사실이 있을 시 학교생활기록부 사본 1부를 충청국제캠퍼스 입학과로 제출해야 함(마감 시간 도착분까지 인정)
※ 학교생활기록부 사본 제출 시 학교장 직인 날인 또는 원본대조필 후 제출하여야 함
※ 제출서류는 원서접수 마감일 기준 1개월 이내 발급한 서류여야 함(외국고교 졸업(예정)자 제외)
※ 지원자격 적합 여부를 판단하기 위해 추가 서류 제출을 요구할 수 있음

7. 동점자 처리기준

우선순위	
• 1순위 : 본교 반영 교과 평균등급 우수자	• 5순위 : 본교 반영 교과 중 영어 교과 평균등급 우수자
• 2순위 : 본교 반영 교과 중 국·수·영 교과 평균등급 우수자	• 6순위 : 본교 반영 교과 중 과학 교과 평균등급 우수자
• 3순위 : 본교 반영 교과 중 국어 교과 평균등급 우수자	• 7순위 : 본교 반영 교과 중 사회 교과 평균등급 우수자
• 4순위 : 본교 반영 교과 중 수학 교과 평균등급 우수자	• 8순위 : 면접 성적 우수자

※ 검정고시 출신자와 학생부 반영자가 동점일 경우 학생부 반영자에게 우선순위를 부여함
※ 검정고시 출신자간 동점일 경우 국어, 수학, 영어, 한국사 취득점수 순으로 우선순위를 부여함
※ 위와 같이 우선순위를 적용하고도 동점자가 발생할 경우 대학입학전형관리위원회에서 결정함

학생부위주(교과) - 학생부우수자전형

1. 모집단위 및 모집인원

구분	학부	모집단위		모집인원
충청국제 캠퍼스	인문사회학부	경찰행정학전공		59
		경찰경호학전공		33
	보건의료학부	간호학과 교직 간호교육인증		40
		물리치료학과		16
		응급구조학과		12
		작업치료학과		13
		반려동물사육학전공		21
	문화예술체육학부	스포츠재활복지학전공		3
		스포츠건강관리학전공		3
	미래융합공학부	스마트팜학과		5
	자유전공학부			17
	소계			222
고양창의 캠퍼스	인문사회학부	공공안전학전공		20
		경영학전공		30
		글로벌무역학전공		28
		미디어커뮤니케이션학전공		30
		문헌정보학전공		20
		항공서비스학전공		20
	자율설계학부			192
	보건의료학부	동물보건학과 동물보건사 양성기관 평가인증		21
	사범학부	유아교육과		28
		특수교육과	유아특수교육	14
			초등특수교육	14
			중등특수교육	14
	미래융합공학부	건축학전공		30
		게임소프트웨어전공		30
		정보보호학전공		38
		인공지능전공		24
		전기전자공학전공		28
		스마트모빌리티공학전공		30
	문화예술체육학부	사진영상학전공 교직		19
		엔터테인먼트학전공		30
		뷰티·패션비즈니스학전공		14
	소계			674
합계				**896**

※ 자유전공학부, 자율설계학부는 1학년 2학기 진급 시 고양창의캠퍼스와 충청국제캠퍼스 희망 전공을 선택하여 전과 가능
(간호학과, 물리치료학과, 응급구조학과, 작업치료학과, 동물보건학과, 사범학부 제외)
※ 자유전공학부, 자율설계학부의 전공 이동 시 모집 정원을 초과한 경우와 예체능 계열 전공에서 별도 실기 심사를 하는 경우 신청 및 승인을 제한할 수 있음
※ 교직은 교직과정이 설치된 모집단위로 졸업 후 교원자격증 취득 가능
※ 간호교육인증은 한국간호교육평가원 시행 간호교육인증평가 인증
※ 동물보건사 양성기관 평가인증은 농림축산식품부 시행 동물보건사 양성기관 평가인증(동물보건사)

세부 전형별 안내

2. 지원자격

고교 졸업자(2027년 2월 졸업예정자 포함) 또는 법령에 의하여 동등 이상의 학력이 있다고 인정되는 자

※ 대학수학능력시험 최저학력기준 : 없음

3. 전형방법

선발방법	전형요소	반영비율(%)	최고점	최저점	실질반영비율(%)
일괄합산	학생부(교과)	100	1,000	440	100

※ 학생부 교과목 반영방법은 [06. 성적 반영방법] 참고

4. 선발원칙

가. 학생부(교과) 반영방법에 의한 전형총점 석차 순위로 최종합격자를 선발함

나. 예비합격자는 전형총점 석차 순위로 예비번호를 부여하며, 합격자 발표와 동시에 공고함

다. 검정고시출신자는 본 대학교 성적반영기준으로 학생부(교과)등급을 산정함

5. 전형일정

구분	일정	비고
원서접수	2026. 09. 07.(월) ~ 09. 11.(금)	인터넷접수(진학어플라이)
서류제출	2026. 09. 07.(월) ~ 09. 28.(월) 14시까지	등기우편 또는 방문접수 (마감 시간 도착분에 한함/주말, 공휴일 방문접수 불가)
합격자 발표	2026. 11. 10.(화) 이내	입학정보 홈페이지 공지 (www.joongbu.ac.kr/ipsi)

6. 제출서류

대상자			제출서류
국내 고교 졸업(예정)자	2024년 2월 졸업자 ~ 2027년 2월 이전 졸업(예정)자	학생부 온라인 제공 동의자	• 제출서류 없음
		학생부 온라인 제공 비동의자 및 비대상교 출신자	• 학교생활기록부 1부
	2023년 2월 이전 졸업자		• 학교생활기록부 1부 ※ 2005년 2월 졸업자 ~ 2023년 2월 졸업자 중 오프라인이 아닌 온라인으로 제출을 희망하는 경우 '온라인 생성신청 시스템'을 통해 대입전형자료 온라인 제공 신청 가능
검정고시 출신자	검정고시 대입전형자료 온라인 제공 동의자 (2018년 1회차 ~ 2026년 1회차)		• (국내 고교 재학 사실이 있는 경우) 학교생활기록부 1부
	검정고시 대입전형자료 온라인 제공 비동의자 (2017년 2회차 이전 및 2026년 2회차)		• 검정고시 합격증명서(대입전형용) 1부 • 검정고시 성적증명서 1부 • (국내 고교 재학 사실이 있는 경우) 학교생활기록부 1부
외국계 고교 2027년 2월 이전 졸업(예정)자			• 성적증명서 1부 • 졸업(예정)증명서 1부 ※ 아포스티유확인서 또는 해당국가 영사관에서 영사 확인(학력인정 확인)을 받아야 하며, 외국어(영어 제외)로 된 모든 서류는 한국어로 번역·공증하여 원본과 함께 제출하여야 함 • (국내 고교 재학 사실이 있는 경우) 학교생활기록부 1부

※ 모든 제출서류는 원본 서류만 인정함

※ 검정고시 및 외국계 고교 출신자의 경우 국내 고교 재학 사실이 있을 시 학교생활기록부 사본 1부를 충청국제캠퍼스 입학과로 제출해야 함(마감 시간 도착분까지 인정)

※ 학교생활기록부 사본 제출 시 학교장 직인 날인 또는 원본대조필 후 제출하여야 함

※ 제출서류는 원서접수 마감일 기준 1개월 이내 발급한 서류여야 함(외국고교 졸업(예정)자 제외)

※ 지원자격 적합 여부를 판단하기 위해 추가 서류 제출을 요구할 수 있음

7. 동점자 처리기준

우선순위	
• 1순위 : 본교 반영 교과 평균등급 우수자 • 2순위 : 본교 반영 교과 중 국·수·영 교과 평균등급 우수자 • 3순위 : 본교 반영 교과 중 국어 교과 평균등급 우수자 • 4순위 : 본교 반영 교과 중 수학 교과 평균등급 우수자	• 5순위 : 본교 반영 교과 중 영어 교과 평균등급 우수자 • 6순위 : 본교 반영 교과 중 과학 교과 평균등급 우수자 • 7순위 : 본교 반영 교과 중 사회 교과 평균등급 우수자

※ 검정고시 출신자와 학생부 반영자가 동점일 경우 학생부 반영자에게 우선순위를 부여함
※ 검정고시 출신자간 동점일 경우 국어, 수학, 영어, 한국사 취득점수 순으로 우선순위를 부여함
※ 위와 같이 우선순위를 적용하고도 동점자가 발생할 경우 대학입학전형관리위원회에서 결정함



세부 전형별 안내

학생부위주(교과) - 지역인재 I 전형

1. 모집단위 및 모집인원

구분	학부	모집단위	모집인원
충청국제 캠퍼스	인문사회학부	경찰행정학전공	7
		경찰경호학전공	3
	보건의료학부	간호학과 교직 간호교육인증	42
		물리치료학과	5
		응급구조학과	2
		작업치료학과	2
		반려동물사육학전공	1
	문화예술체육학부	스포츠재활복지학전공	1
		스포츠건강관리학전공	3
소계			66
고양창의 캠퍼스	자율설계학부		8
	소계		8
합계			**74**

※ 교직은 교직과정이 설치된 모집단위로 졸업 후 교원자격증 취득 가능
※ 간호교육인증은 한국간호교육평가원 시행 간호교육인증평가 인증

2. 지원자격

고교 졸업자(2027년 2월 졸업예정자 포함)로서 충청권(대전, 충남, 충북, 세종지역)고교에서 입학부터 졸업까지 이수한 자
※ 단, 간호학과의 경우 2022년 이후(2022년 포함) 중학교 입학자는 아래 두 가지 요건을 모두 충족해야 함
1. 비수도권 지역(서울, 인천, 경기도 전역을 제외한 지역)에 소재한 중학교를 입학부터 졸업까지 이수하고, 중학교가 소재한 해당 지역(권역)에 거주한 자
2. 충청권(대전, 세종, 충남, 충북) 지역에 소재한 고등학교를 입학부터 졸업까지 이수하고, 재학 기간 내에 충청권(대전, 세종, 충남, 충북)에 거주한 자

※ 대학수학능력시험 최저학력기준 : 없음

3. 전형방법

선발방법	전형요소	반영비율(%)	최고점	최저점	실질반영비율(%)
일괄합산	학생부(교과)	100	1,000	440	100

※ 학생부 교과목 반영방법은 [06. 성적 반영방법] 참고

4. 선발원칙

가. 학생부(교과) 반영방법에 의한 전형총점 석차 순위로 최종합격자를 선발함
나. 예비합격자는 전형총점 석차 순위로 예비번호를 부여하며, 합격자 발표와 동시에 공고함

5. 전형일정

구분	일정	비고
원서접수	2026. 09. 07.(월) ~ 09. 11.(금)	인터넷접수(진학어플라이)
서류제출	2026. 09. 07.(월) ~ 09. 28.(월) 14시까지	등기우편 또는 방문접수 (마감 시간 도착분에 한함/주말, 공휴일 방문접수 불가)
합격자 발표	2026. 11. 10.(화) 이내	입학정보 홈페이지 공지 (www.joongbu.ac.kr/ipsi)

6. 제출서류

대상자			제출서류
국내 고교 졸업(예정)자	2024년 2월 졸업자 ~ 2027년 2월 이전 졸업(예정)자	학생부 온라인 제공 동의자	• 제출서류 없음
		학생부 온라인 제공 비동의자 및 비대상교 출신자	• 학교생활기록부 1부
	2023년 2월 이전 졸업자		• 학교생활기록부 1부 ※ 2005년 2월 졸업자 ~ 2023년 2월 졸업자 중 오프라인이 아닌 온라인으로 제출을 희망하는 경우 '온라인 생성신청 시스템'을 통해 대입전형자료 온라인 제공 신청 가능

※ 모든 제출서류는 원본 서류만 인정함
※ 제출서류는 원서접수 마감일 기준 1개월 이내 발급한 서류여야 함
※ 학교생활기록부 사본 제출 시 학교장 직인 날인 또는 원본대조필 후 제출하여야 함

7. 동점자 처리기준

우선순위	
• 1순위 : 본교 반영 교과 평균등급 우수자 • 2순위 : 본교 반영 교과 중 국·수·영 교과 평균등급 우수자 • 3순위 : 본교 반영 교과 중 국어 교과 평균등급 우수자 • 4순위 : 본교 반영 교과 중 수학 교과 평균등급 우수자	• 5순위 : 본교 반영 교과 중 영어 교과 평균등급 우수자 • 6순위 : 본교 반영 교과 중 과학 교과 평균등급 우수자 • 7순위 : 본교 반영 교과 중 사회 교과 평균등급 우수자

※ 위와 같이 우선순위를 적용하고도 동점자가 발생할 경우 대학입학전형관리위원회에서 결정함

세부 전형별 안내

학생부위주(교과) - 지역인재 II 전형

1. 모집단위 및 모집인원

구분	학부	모집단위	모집인원
충청국제캠퍼스	보건의료학부	간호학과 교직 간호교육인증	3

※ 교직은 교직과정이 설치된 모집단위로 졸업 후 교원자격증 취득 가능
※ 간호교육인증은 한국간호교육평가원 시행 간호교육인증평가 인증

2. 지원자격

구분	지원자격
공통사항	• 충청권(대전, 충남, 충북, 세종지역) 고교에서 입학부터 졸업까지 이수한 고교 졸업자(2027년 2월 졸업예정자 포함)로서 다음 자격 요건 ❶, ❷, ❸ 중 하나를 충족하는 자
❶ 기초생활수급자	• 「국민기초생활보장법」제2조 제1호, 제2호의 규정에 의한 수급(권)자 및 자녀
❷ 차상위계층자	• 「국민기초생활보장법」 제2조 제10호에 따른 차상위계층 중 복지급여(차상위 본인부담경감, 차상위 자활급여, 차상위 장애수당, 차상위 장애인연금부가급여)를 받고 있는 가구 학생 또는 차상위계층 확인서 발급 대상 가구 학생
❸ 한부모가족지원대상자	• 「한부모가족지원법」제5조 및 제5조의2에 따른 지원대상 가구 학생

※ 단, 간호학과의 경우 2022년 이후(2022년 포함) 중학교 입학자는 아래 두 가지 요건을 모두 충족해야 함
1. 비수도권 지역(서울, 인천, 경기도 전역을 제외한 지역)에 소재한 중학교를 입학부터 졸업까지 이수하고, 중학교가 소재한 해당 지역(권역)에 거주한 자
2. 충청권(대전, 세종, 충남, 충북) 지역에 소재한 고등학교를 입학부터 졸업까지 이수하고, 재학 기간 내에 충청권(대전, 세종, 충남, 충북)에 거주한 자

※ 대학수학능력시험 최저학력기준 : 없음

3. 전형방법

선발방법	전형요소	반영비율(%)	최고점	최저점	실질반영비율(%)
일괄합산	학생부(교과)	100	1,000	440	100

※ 학생부 교과목 반영방법은 [06. 성적 반영방법] 참고

4. 선발원칙

가. 학생부(교과) 반영방법에 의한 전형총점 석차 순위로 최종합격자를 선발함
나. 예비합격자는 전형총점 석차 순위로 예비번호를 부여하며, 합격자 발표와 동시에 공고함

5. 전형일정

구분	일정	비고
원서접수	2026. 09. 07.(월) ~ 09. 11.(금)	인터넷접수(진학어플라이)
서류제출	2026. 09. 07.(월) ~ 09. 28.(월) 14시까지	등기우편 또는 방문접수 (마감 시간 도착분에 한함/주말, 공휴일 방문접수 불가)
합격자 발표	2026. 11. 10.(화) 이내	입학정보 홈페이지 공지 (www.joongbu.ac.kr/ipsi)

6. 제출서류

<table>
<tr><th colspan="3">대상자</th><th>제출서류</th></tr>
<tr><td rowspan="3">국내 고교
졸업(예정)자</td><td rowspan="2">2024년 2월 졸업자
~ 2027년 2월 이전 졸업(예정)자</td><td>학생부 온라인 제공 동의자</td><td>·제출서류 없음</td></tr>
<tr><td>학생부 온라인 제공 비동의자 및
비대상교 출신자</td><td>·학교생활기록부 1부</td></tr>
<tr><td colspan="2">2023년 2월 이전 졸업자</td><td>·학교생활기록부 1부
※ 2005년 2월 졸업자 ~ 2023년 2월 졸업자 중 오프라인이 아닌 온라인으로 제출을 희망하는 경우 '온라인 생성신청 시스템'을 통해 대입전형자료 온라인 제공 신청 가능</td></tr>
<tr><th colspan="2">전형관련 입증서류 (해당되는 지원 자격 1개 선택 제출)</th><th>비고</th></tr>
<tr><td>기초생활
수급자</td><td colspan="2">·국민기초생활보장 수급자 증명서 1부</td><td rowspan="8">·정부24 또는 관할 주민자치센터 발행
·지원자가 수급권자로 기재되도록 발급
·지원자가 대상자가 아닌 경우(본인기준 가족관계증명서 추가제출)
·차상위본인부담경감대상자증명서는 국민건강보험공단 발행</td></tr>
<tr><td rowspan="5">차상위
계층자</td><td colspan="2">·차상위본인부담경감대상자증명서 1부</td></tr>
<tr><td colspan="2">·차상위계층 확인서 1부</td></tr>
<tr><td colspan="2">·자활근로자 확인서 1부</td></tr>
<tr><td colspan="2">·장애수당 대상자 확인서 1부</td></tr>
<tr><td colspan="2">·장애인연금 대상자 확인서 1부</td></tr>
<tr><td>한부모가족
지원대상자</td><td colspan="2">·한부모가족 증명서 1부</td></tr>
</table>

※ 모든 제출서류는 원본 서류만 인정함
※ 제출서류는 원서접수 마감일 기준 1개월 이내 발급한 서류여야 함
※ 학교생활기록부 사본 제출 시 학교장 직인 날인 또는 원본대조필 후 제출하여야 함
※ 지원자격 적합 여부를 판단하기 위해 추가 서류 제출을 요구할 수 있음

7. 동점자 처리기준

우선순위	
·1순위 : 본교 반영 교과 평균등급 우수자 ·2순위 : 본교 반영 교과 중 국·수·영 교과 평균등급 우수자 ·3순위 : 본교 반영 교과 중 국어 교과 평균등급 우수자 ·4순위 : 본교 반영 교과 중 수학 교과 평균등급 우수자	·5순위 : 본교 반영 교과 중 영어 교과 평균등급 우수자 ·6순위 : 본교 반영 교과 중 과학 교과 평균등급 우수자 ·7순위 : 본교 반영 교과 중 사회 교과 평균등급 우수자

※ 위와 같이 우선순위를 적용하고도 동점자가 발생할 경우 대학입학전형관리위원회에서 결정함





세부 전형별 안내

학생부위주(교과) - 국가보훈대상자전형

1. 모집단위 및 모집인원

구분	학부	모집단위	모집인원
충청국제 캠퍼스	인문사회학부	경찰행정학전공	1
	보건의료학부	물리치료학과	1
	소계		2
고양창의 캠퍼스	인문사회학부	경영학전공	1
	미래융합공학부	전기전자공학전공	1
	소계		2
합계			**4**

2. 지원자격

고교 졸업자(2027년 2월 졸업예정자 포함) 혹은 그와 동등한 학력을 갖추었다고 인정되는자로서 아래의 요건을 충족하는 자

[국가보훈기본법] 제3조제2호의 따른 국가보훈대상자로서 국가보훈관계법령에 따른 교육지원대상자
보훈(지)청장이 발급하는 대학입학특별전형 대상자 증명서 발급 가능자

※ 대학수학능력시험 최저학력기준 : 없음

3. 전형방법

선발방법	전형요소	반영비율(%)	최고점	최저점	실질반영비율(%)
일괄합산	학생부(교과)	100	1,000	440	100

※ 학생부 교과목 반영방법은 [06. 성적 반영방법] 참고

4. 선발원칙

가. 학생부(교과) 반영방법에 의한 전형총점 석차 순위로 최종합격자를 선발함
나. 예비합격자는 전형총점 석차 순위로 예비번호를 부여하며, 합격자 발표와 동시에 공고함
다. 검정고시출신자는 본 대학교 성적반영기준으로 학생부(교과)등급을 산정함

5. 전형일정

구분	일정	비고
원서접수	2026. 09. 07.(월) ~ 09. 11.(금)	인터넷접수(진학어플라이)
서류제출	2026. 09. 07.(월) ~ 09. 28.(월) 14시까지	등기우편 또는 방문접수 (마감 시간 도착분에 한함/주말, 공휴일 방문접수 불가)
합격자 발표	2026. 11. 10.(화) 이내	입학정보 홈페이지 공지 (www.joongbu.ac.kr/ipsi)

6. 제출서류

대상자			제출서류
국내 고교 졸업(예정)자	2024년 2월 졸업자 ~ 2027년 2월 이전 졸업(예정)자	학생부 온라인 제공 동의자	• 제출서류 없음
		학생부 온라인 제공 비동의자 및 비대상교 출신자	• 학교생활기록부 1부
	2023년 2월 이전 졸업자		• 학교생활기록부 1부 ※ 2005년 2월 졸업자 ~ 2023년 2월 졸업자 중 오프라인이 아닌 온라인으로 제출을 희망하는 경우 '온라인 생성신청 시스템'을 통해 대입전형자료 온라인 제공 신청 가능
검정고시 출신자	검정고시 대입전형자료 온라인 제공 동의자 (2018년 1회차 ~ 2026년 1회차)		• (국내 고교 재학 사실이 있는 경우) 학교생활기록부 1부
	검정고시 대입전형자료 온라인 제공 비동의자 (2017년 2회차 이전 및 2026년 2회차)		• 검정고시 합격증명서(대입전형용) 1부 • 검정고시 성적증명서 1부 • (국내 고교 재학 사실이 있는 경우) 학교생활기록부 1부
외국계 고교 2027년 2월 이전 졸업(예정)자			• 성적증명서 1부 • 졸업(예정)증명서 1부 ※ 아포스티유확인서 또는 해당국가 영사관에서 영사 확인(학력인정 확인)을 받아야 하며, 외국어(영어 제외)로 된 모든 서류는 한국어로 번역·공증하여 원본과 함께 제출하여야 함 • (국내 고교 재학 사실이 있는 경우) 학교생활기록부 1부
전형관련 입증서류			• 대학입학특별전형대상자 증명서(국가보훈처 발행) 1부

※ 모든 제출서류는 원본 서류만 인정함
※ 검정고시 및 외국계 고교 출신자의 경우 국내 고교 재학 사실이 있을 시 학교생활기록부 사본 1부를 충청국제캠퍼스 입학과로 제출해야 함(마감 시간 도착분까지 인정)
※ 학교생활기록부 사본 제출 시 학교장 직인 날인 또는 원본대조필 후 제출하여야 함
※ 제출서류는 원서접수 마감일 기준 1개월 이내 발급한 서류여야 함(외국고교 졸업(예정)자 제외)
※ 지원자격 적합 여부를 판단하기 위해 추가 서류 제출을 요구할 수 있음



7. 동점자 처리기준

우선순위	
• 1순위 : 본교 반영 교과 평균등급 우수자 • 2순위 : 본교 반영 교과 중 국·수·영 교과 평균등급 우수자 • 3순위 : 본교 반영 교과 중 국어 교과 평균등급 우수자 • 4순위 : 본교 반영 교과 중 수학 교과 평균등급 우수자	• 5순위 : 본교 반영 교과 중 영어 교과 평균등급 우수자 • 6순위 : 본교 반영 교과 중 과학 교과 평균등급 우수자 • 7순위 : 본교 반영 교과 중 사회 교과 평균등급 우수자

※ 검정고시 출신자와 학생부 반영자가 동점일 경우 학생부 반영자에게 우선순위를 부여함
※ 검정고시 출신자간 동점일 경우 국어, 수학, 영어, 한국사 취득점수 순으로 우선순위를 부여함
※ 위와 같이 우선순위를 적용하고도 동점자가 발생할 경우 대학입학전형관리위원회에서 결정함

세부 전형별 안내

학생부위주(교과) - 농어촌학생전형(정원외)

1. 모집단위 및 모집인원

구분	학부	모집단위		모집인원
충청국제 캠퍼스	인문사회학부	경찰행정학전공		(5)이내
		경찰경호학전공		(5)이내
		항공운항서비스학전공		(3)이내
	보건의료학부	간호학과 교직 간호교육인증		(3)이내
		물리치료학과		(3)이내
		반려동물사육학전공		(4)이내
고양창의 캠퍼스	인문사회학부	경영학전공		(4)이내
		글로벌무역학전공		(4)이내
		미디어커뮤니케이션학전공		(4)이내
		문헌정보학전공		(2)이내
		항공서비스학전공		(5)이내
	보건의료학부	동물보건학과 동물보건사 양성기관 평가인증		(3)이내
	사범학부	유아교육과		(2)이내
		특수교육과	중등특수교육	(1)이내
		특수체육교육과		(1)이내
	미래융합공학부	건축학전공		(4)이내
		게임소프트웨어전공		(4)이내
		정보보호학전공		(4)이내
		인공지능전공		(3)이내
		전기전자공학전공		(4)이내
		스마트모빌리티공학전공		(4)이내
	문화예술체육학부	사진영상학전공 교직		(4)이내
		엔터테인먼트학전공		(4)이내
		뷰티·패션비즈니스학전공		(3)이내
합계				36 (통합모집)

※ 교직은 교직과정이 설치된 모집단위로 졸업 후 교원자격증 취득 가능
※ 간호교육인증은 한국간호교육평가원 시행 간호교육인증평가 인증
※ 동물보건사 양성기관 평가인증은 농림축산식품부 시행 동물보건사 양성기관 평가인증(동물보건사)

2. 지원자격

구분	지원자격
공통사항	• 고교 졸업자(2027년 2월 졸업예정자 포함)로서 다음 자격 요건 ❶, ❷ 중 하나를 충족하는 자
❶ 농어촌 지역 중·고등학교 6년 이수자	• 중학교 입학일부터 고교 졸업(예정)일까지 농·어촌(읍·면) 또는 도서·벽지 지역의 중·고등학교에서 전 교육과정을 이수(예정)한 졸업(예정)자로서 중·고등학교 재학기간 동안 본인, 부, 모 모두가 농·어촌(읍·면) 또는 도서·벽지 지역에서 실제로 거주한 자
❷ 농어촌 지역 초·중·고등학교 12년 이수자	• 초등학교 입학일부터 고교 졸업(예정)일까지 농·어촌(읍·면) 또는 도서·벽지 지역의 초·중·고등학교에서 전 교육과정을 이수(예정)한 졸업(예정)자로서 초·중·고등학교 재학기간 동안 본인이 농어촌(읍·면) 또는 도서·벽지 지역에서 실제로 거주한 자

※ 대학수학능력시험 최저학력기준 : 없음

※ 유의사항

1. 농어촌(읍·면) 지역은 「지방자치법」 제3조에 따른 읍·면 지역, 도서·벽지 지역은 「도서·벽지 교육진흥법」 시행규칙 제2조에 따른 도서·벽지 지역을 의미함
2. 초·중·고교 재학기간 중 행정구역 개편 등으로 읍·면이 동으로 변경 또는 도서·벽지 지역이 해제된 경우에는 지원 가능
3. 초·중·고교 재학기간 중 전학을 한 경우 전학 전·후 학교 모두가 읍·면 또는 도서·벽지에 소재하여야 함
4. 농어촌 및 도서·벽지 지역 소재 특수목적고, 검정고시 출신자는 지원 불가
5. 지원자격은 연속된 연수만을 인정함

3. 전형방법

선발방법	전형요소	반영비율(%)	최고점	최저점	실질반영비율(%)
일괄합산	학생부(교과)	100	1,000	440	100

※ 학생부 교과목 반영방법은 [06. 성적 반영방법] 참고

4. 선발원칙

가. 학생부(교과) 반영방법에 의한 전형총점 석차 순위로 최종합격자를 선발함
나. 예비합격자는 전형총점 석차 순위로 예비번호를 부여하며, 합격자 발표와 동시에 공고함

5. 전형일정

구분	일정	비고
원서접수	2026. 09. 07.(월) ~ 09. 11.(금)	인터넷접수(진학어플라이)
서류제출	2026. 09. 07.(월) ~ 09. 28.(월) 14시까지	등기우편 또는 방문접수 (마감 시간 도착분에 한함/주말, 공휴일 방문접수 불가)
합격자 발표	2026. 11. 10.(화) 이내	입학정보 홈페이지 공지 (www.joongbu.ac.kr/ipsi)

세부 전형별 안내

6. 제출서류

<table>
<tr><th colspan="3">대상자</th><th>제출서류</th></tr>
<tr><td rowspan="3">국내 고교
졸업(예정)자</td><td rowspan="2">2024년 2월 졸업자
~ 2027년 2월 이전
졸업(예정)자</td><td>학생부 온라인 제공 동의자</td><td>•제출서류 없음</td></tr>
<tr><td>학생부 온라인 제공 비동의자 및
비대상교 출신자</td><td>•학교생활기록부 1부</td></tr>
<tr><td colspan="2">2023년 2월 이전 졸업자</td><td>•학교생활기록부 1부
※ 2005년 2월 졸업자 ~ 2023년 2월 졸업자 중 오프라인이 아닌 온라인으로 제출을 희망하는 경우 '온라인 생성신청 시스템'을 통해 대입전형자료 온라인 제공 신청 가능</td></tr>
<tr><th colspan="3">전형관련 입증서류</th><th>비고</th></tr>
<tr><td colspan="2">필수</td><td colspan="2">•농어촌학생 특별전형 지원자격 확인서 1부</td><td>•입학정보 홈페이지 양식 참고</td></tr>
<tr><td colspan="2"></td><td colspan="2">•중학교 생활기록부 1부</td><td>•학교장 직인 날인 또는 원본대조필 후 제출</td></tr>
<tr><td rowspan="6">선택1</td><td rowspan="6">중·고등학교
6년 이수자</td><td colspan="2">•본인기준 가족관계증명서 1부</td><td>•지원자 본인 기준으로 발급</td></tr>
<tr><td colspan="2">•부, 모, 본인기준 주민등록초본 각 1부</td><td>•지원자 및 부와 모의 주소변동 내역이 기록된 것(전체주소)</td></tr>
<tr><td rowspan="2">부모이혼</td><td>•친부모 혼인관계증명서 1부</td><td rowspan="5">•읍·면·동 주민센터 또는 대한민국법원 전자가족관계 등록시스템에서 발급 가능(http://efamily.scourt.go.kr)</td></tr>
<tr><td>•지원자 본인기준 기본증명서 1부</td></tr>
<tr><td>부모사망</td><td>•사망한 부(모)의 기본증명서 1부</td></tr>
<tr><td>입양</td><td>•입양관계증명서 1부</td></tr>
<tr><td>양자</td><td>•친양자입양관계증명서 1부</td></tr>
<tr><td rowspan="2">선택2</td><td rowspan="2">초·중·고등학교
12년 이수자</td><td colspan="2">•초등학교 생활기록부 1부</td><td>•학교장 직인 날인 또는 원본대조필 후 제출</td></tr>
<tr><td colspan="2">•본인기준 주민등록초본 1부</td><td>•지원자의 주소변동 내역이 기록된 것(전체주소)</td></tr>
</table>

※ 모든 제출서류는 원본 서류만 인정함
※ 제출서류는 원서접수 마감일 기준 1개월 이내 발급한 서류여야 함
※ 학교생활기록부 사본 제출 시 학교장 직인 날인 또는 원본대조필 후 제출하여야 함
※ 지원자격 적합 여부를 판단하기 위해 추가 서류 제출을 요구할 수 있음

※ 입학 후 추가 제출서류(2027년 2월 졸업예정자에 한함)
농어촌학생전형의 최종등록자 중 2027년 2월 졸업예정자는 고교 졸업 시까지 지원 자격 요건을
모두 유지하여야 하며, 이를 입증하기 위해 **서류를 추가로 제출하여야 함.** 미제출 시 입학 이후라도 입학이 취소될 수 있음

구분	제출서류
중·고등학교 6년 이수자	•고교 학교생활기록부 1부 •부·모·지원자의 주민등록초본 1부(전체주소)
초·중·고등학교 12년 이수자	•고교 학교생활기록부 1부 •지원자의 주민등록초본 1부(전체주소)

- 발급일자 : 2027. 03. 01.(월) 이후 발급분에 한하며 관련서류 원본을 2027. 03. 12.(금)까지 충청국제캠퍼스 입학과로 반드시 제출하여야 함
- 학교생활기록부 사본 제출 시 학교장 직인 날인 또는 원본대조필 후 제출하여야 함

7. 동점자 처리기준

우선순위	
•1순위 : 본교 반영 교과 평균등급 우수자 •2순위 : 본교 반영 교과 중 국·수·영 교과 평균등급 우수자 •3순위 : 본교 반영 교과 중 국어 교과 평균등급 우수자 •4순위 : 본교 반영 교과 중 수학 교과 평균등급 우수자	•5순위 : 본교 반영 교과 중 영어 교과 평균등급 우수자 •6순위 : 본교 반영 교과 중 과학 교과 평균등급 우수자 •7순위 : 본교 반영 교과 중 사회 교과 평균등급 우수자

※ 위와 같이 우선순위를 적용하고도 동점자가 발생할 경우 대학입학전형관리위원회에서 결정함

학생부위주(교과) - 특성화고교졸업자전형(정원외)

1. 모집단위 및 모집인원

구분	학부	모집단위	모집인원
충청국제 캠퍼스	인문사회학부	경찰행정학전공	(4)이내
		항공운항서비스학전공	(3)이내
	보건의료학부	물리치료학과	(3)이내
		반려동물사육학전공	(4)이내
고양창의 캠퍼스	인문사회학부	경영학전공	(4)이내
		글로벌무역학전공	(4)이내
		항공서비스학전공	(5)이내
	보건의료학부	동물보건학과 동물보건사 양성기관 평가인증	(3)이내
	미래융합공학부	건축학전공	(3)이내
		게임소프트웨어전공	(4)이내
		정보보호학전공	(4)이내
		인공지능전공	(3)이내
		전기전자공학전공	(4)이내
		스마트모빌리티공학전공	(4)이내
	문화예술체육학부	만화애니메이션학전공	(5)이내
		사진영상학전공 교직	(4)이내
합계			**18 (통합모집)**

※ 교직은 교직과정이 설치된 모집단위로 졸업 후 교원자격증 취득 가능
※ 동물보건사 양성기관 평가인증은 농림축산식품부 시행 동물보건사 양성기관 평가인증(동물보건사)

2. 지원자격

가. 고교 졸업자(2027년 2월 졸업예정자 포함)로서 다음 1), 2) 자격 요건 중 하나를 충족하는 자
1) 「초·중등교육법 시행령」 제91조제1항에 따른 전문계 고등학교, 일반계 고등학교의 전문계 학과에서 입학 후 전 교육과정을 이수하고, 본교의 지원 모집단위와 동일한 계열의 기준학과를 졸업한 자
2) 「초·중등교육법 시행령」 제91조제1항에 따른 전문계 고등학교, 일반계 고등학교의 전문계 학과에서 입학 후 전 교육과정을 이수하고, 본교의 지원 모집단위와 관련한 전문교과를 30단위 이상 이수한 자
※ 전문교과 30단위 이상 이수한 자의 동일계열 인정여부는 본 대학 입학전형관리위원회에서 결정함

나. 검정고시출신자 및 학교생활기록부가 없는 자는 지원할 수 없음

다. 마이스터 고등학교 졸업(예정)자, 일반계(舊 종합)고등학교의 '보통과'는 지원할 수 없음

※ 대학수학능력시험 최저학력기준 : 없음

세부 전형별 안내

3. 모집단위별 기준 학과

학부	모집단위	동일계열 인정고교 기준학과
인문사회 학부	경찰행정학전공	경영사무과, 방송통신과, 사회복지과, 산업안전과, 정보컴퓨터과, 재무회계과
	항공운항서비스학전공	경영사무과, 관광경영과, 관광레저과, 조리식음료과, 항공과, 미용과, 식품가공과
	항공서비스학전공	
	경영학전공	경영사무과, 금융과, 관광레저과, 디자인과, 문화콘텐츠과, 유통과, 정보컴퓨터과, 조리식음료과, 재무회계과, 판매과, 섬유과, 의류과, 관광경영과, 경영정보과 무역정보과, 회계정보과
	글로벌무역학전공	
보건의료 학부	물리치료학과	미용과, 보건간호과, 사회복지과, 보육과
	반려동물사육학전공	농업과, 동물자원과, 식품가공과, 해양레저과, 해양생산과, 수산양식과, 원예과 산림자원과, 농업기계과, 농업토목과
	동물보건학과	
미래융합 공학부	건축학전공	기계과, 건축시공과, 농업토목과, 디자인과, 조경과, 토목과, 산업안전과, 환경 보건과, 금속재료과, 세라믹과, 산업설비과
	게임소프트웨어전공	건축시공과, 경영사무과, 기계과, 냉동공조과, 디자인과, 문화콘텐츠과, 방송통신과, 산업설비과, 유통과, 재무회계과, 전기과, 전자과, 정보처리과, 정보컴퓨터과, 판매과, 항공과, 화학공업과, 산업안전과, 항해과, 기관과, 금속재료과, 세라믹과 자동차과, 조선과, 인쇄출판과, 환경보건과
	정보보호학전공	
	인공지능전공	
	전기전자공학전공	
	스마트모빌리티공학전공	
문화예술 체육학부	만화애니메이션학전공	디자인과, 문화콘텐츠과, 재무회계과, 판매과, 공예과, 섬유과, 의류과
	사진영상학전공	

※ 상기 동일 계열 기준학과명은 한국대학교육협의회에서 제공하는 특성화고 기준학과 정보에 따라 변경될 수 있음

4. 전형방법

선발방법	전형요소	반영비율(%)	최고점	최저점	실질반영비율(%)
일괄합산	학생부(교과)	100	1,000	440	100

※ 학생부 교과목 반영방법은 [06. 성적 반영방법] 참고

5. 선발원칙

가. 학생부(교과) 반영방법에 의한 전형총점 석차 순위로 최종합격자를 선발함

나. 예비합격자는 전형총점 석차 순위로 예비번호를 부여하며, 합격자 발표와 동시에 공고함

6. 전형일정

구분	일정	비고
원서접수	2026. 09. 07.(월) ~ 09. 11.(금)	인터넷접수(진학어플라이)
서류제출	2026. 09. 07.(월) ~ 09. 28.(월) 14시까지	등기우편 또는 방문접수 (마감 시간 도착분에 한함/주말, 공휴일 방문접수 불가)
합격자 발표	2026. 11. 10.(화) 이내	입학정보 홈페이지 공지 (www.joongbu.ac.kr/ipsi)

7. 제출서류

대상자			제출서류
특성화고교 졸업(예정)자	2024년 2월 졸업자 ~ 2027년 2월 이전 졸업(예정)자	학생부 온라인 제공 동의자	• 제출서류 없음
		학생부 온라인 제공 비동의자 및 비대상교 출신자	• 학교생활기록부 1부
	2023년 2월 이전 졸업자		• 학교생활기록부 1부 ※ 2005년 2월 졸업자 ~ 2023년 2월 졸업자 중 오프라인이 아닌 온라인으로 제출을 희망하는 경우 '온라인 생성신청 시스템'을 통해 대입전형자료 온라인 제공 신청 가능
전형관련 입증서류			• 특성화고교 기준학과 인정서 1부 ※ 입학정보 홈페이지 양식 참고

※ 모든 제출서류는 원본 서류만 인정함
※ 제출서류는 원서접수 마감일 기준 1개월 이내 발급한 서류여야 함
※ 학교생활기록부 사본 제출 시 학교장 직인 날인 또는 원본대조필 후 제출하여야 함
※ 지원자격 적합 여부를 판단하기 위해 추가 서류 제출을 요구할 수 있음

8. 동점자 처리기준

우선순위	
• 1순위 : 본교 반영 교과 평균등급 우수자 • 2순위 : 본교 반영 교과 중 국·수·영 교과 평균등급 우수자 • 3순위 : 본교 반영 교과 중 국어 교과 평균등급 우수자 • 4순위 : 본교 반영 교과 중 수학 교과 평균등급 우수자	• 5순위 : 본교 반영 교과 중 영어 교과 평균등급 우수자 • 6순위 : 본교 반영 교과 중 과학 교과 평균등급 우수자 • 7순위 : 본교 반영 교과 중 사회 교과 평균등급 우수자

※ 위와 같이 우선순위를 적용하고도 동점자가 발생할 경우 대학입학전형관리위원회에서 결정함



세부 전형별 안내

학생부위주(교과) - 기초생활수급자 및 차상위계층자, 한부모가족지원대상자전형(정원외)

1. 모집단위 및 모집인원

구분	학부	모집단위		모집인원
충청국제 캠퍼스	인문사회학부	경찰행정학전공		(5)이내
		경찰경호학전공		(5)이내
		항공운항서비스학전공		(3)이내
	보건의료학부	간호학과 교직 간호교육인증		(3)이내
		물리치료학과		(3)이내
		반려동물사육학전공		(4)이내
고양창의 캠퍼스	인문사회학부	경영학전공		(4)이내
		글로벌무역학전공		(4)이내
		미디어커뮤니케이션학전공		(4)이내
		문헌정보학전공		(2)이내
		항공서비스학전공		(5)이내
	보건의료학부	동물보건학과 동물보건사 양성기관 평가인증		(3)이내
	사범학부	특수교육과	유아특수교육	(1)이내
			초등특수교육	(1)이내
	미래융합공학부	건축학전공		(4)이내
		게임소프트웨어전공		(4)이내
		정보보호학전공		(4)이내
		인공지능전공		(3)이내
		전기전자공학전공		(4)이내
		스마트모빌리티공학전공		(4)이내
	문화예술체육학부	사진영상학전공 교직		(4)이내
		엔터테인먼트학전공		(4)이내
		뷰티·패션비즈니스학전공		(3)이내
합계				36 (통합모집)

※ 교직은 교직과정이 설치된 모집단위로 졸업 후 교원자격증 취득 가능
※ 간호교육인증은 한국간호교육평가원 시행 간호교육인증평가 인증
※ 동물보건사 양성기관 평가인증은 농림축산식품부 시행 동물보건사 양성기관 평가인증(동물보건사)

2. 지원자격

구분	지원자격
공통사항	• 고교 졸업자(2027년 2월 졸업예정자 포함) 또는 법령에 의하여 동등 이상의 학력이 있다고 인정되는 자로서 다음 자격 요건 ❶, ❷, ❸ 중 하나를 충족하는 자
❶ 기초생활수급자	• 「국민기초생활보장법」제2조 제1호, 제2호의 규정에 의한 수급(권)자 및 자녀
❷ 차상위계층자	• 「국민기초생활보장법」 제2조 제10호에 따른 차상위계층 중 복지급여(차상위 본인부담경감, 차상위 자활급여, 차상위 장애수당, 차상위 장애인연금부가급여)를 받고 있는 가구 학생 또는 차상위계층 확인서 발급 대상 가구 학생
❸ 한부모가족지원대상자	• 「한부모가족지원법」제5조 및 제5조의2에 따른 지원대상 가구 학생

※ 대학수학능력시험 최저학력기준 : 없음

3. 전형방법

선발방법	전형요소	반영비율(%)	최고점	최저점	실질반영비율(%)
일괄합산	학생부(교과)	100	1,000	440	100

※ 학생부 교과목 반영방법은 [06. 성적 반영방법] 참고

4. 선발원칙

가. 학생부(교과) 반영방법에 의한 전형총점 석차 순위로 최종합격자를 선발함
나. 예비합격자는 전형총점 석차 순위로 예비번호를 부여하며, 합격자 발표와 동시에 공고함
다. 검정고시출신자는 본 대학교 성적반영기준으로 학생부(교과)등급을 산정함

5. 전형일정

구분	일정	비고
원서접수	2026. 09. 07.(월) ~ 09. 11.(금)	인터넷접수(진학어플라이)
서류제출	2026. 09. 07.(월) ~ 09. 28.(월) 14시까지	등기우편 또는 방문접수 (마감 시간 도착분에 한함/주말, 공휴일 방문접수 불가)
합격자 발표	2026. 11. 10.(화) 이내	입학정보 홈페이지 공지 (www.joongbu.ac.kr/ipsi)



세부 전형별 안내

6. 제출서류

<table>
<tr><th colspan="3">대상자</th><th>제출서류</th></tr>
<tr><td rowspan="3">국내 고교
졸업(예정)자</td><td rowspan="2">2024년 2월 졸업자
~ 2027년 2월 이전 졸업(예정)자</td><td>학생부 온라인 제공 동의자</td><td>·제출서류 없음</td></tr>
<tr><td>학생부 온라인 제공 비동의자 및
비대상교 출신자</td><td>·학교생활기록부 1부</td></tr>
<tr><td colspan="2">2023년 2월 이전 졸업자</td><td>·학교생활기록부 1부
※ 2005년 2월 졸업자 ~ 2023년 2월 졸업자 중 오프라인이 아닌 온라인으로 제출을 희망하는 경우 '온라인 생성신청 시스템'을 통해 대입전형자료 온라인 제공 신청 가능</td></tr>
<tr><td rowspan="2">검정고시
출신자</td><td colspan="2">검정고시 대입전형자료 온라인 제공 동의자
(2018년 1회차 ~ 2026년 1회차)</td><td>·(국내 고교 재학 사실이 있는 경우) 학교생활기록부 1부</td></tr>
<tr><td colspan="2">검정고시 대입전형자료 온라인 제공 비동의자
(2017년 2회차 이전 및 2026년 2회차)</td><td>·검정고시 합격증명서(대입전형용) 1부
·검정고시 성적증명서 1부
·(국내 고교 재학 사실이 있는 경우) 학교생활기록부 1부</td></tr>
<tr><td colspan="3">외국계 고교 2027년 2월 이전 졸업(예정)자</td><td>·성적증명서 1부
·졸업(예정)증명서 1부
※ 아포스티유확인서 또는 해당국가 영사관에서 영사 확인(학력인정 확인)을 받아야 하며, 외국어(영어 제외)로 된 모든 서류는 한국어로 번역·공증하여 원본과 함께 제출하여야 함
·(국내 고교 재학 사실이 있는 경우) 학교생활기록부 1부</td></tr>
<tr><th colspan="2">전형관련 입증서류 (해당되는 지원 자격 1개 선택 제출)</th><th colspan="2">비고</th></tr>
<tr><td>기초생활
수급자</td><td colspan="2">·국민기초생활보장 수급자 증명서 1부</td><td rowspan="7">·정부24 또는 관할 주민자치센터 발행
·지원자가 수급권자로 기재되도록 발급
·지원자가 대상자가 아닌 경우(본인기준 가족관계증명서 추가제출)
·차상위본인부담경감대상자증명서는 국민건강보험공단 발행</td></tr>
<tr><td rowspan="5">차상위
계층자</td><td colspan="2">·차상위본인부담경감대상자증명서 1부</td></tr>
<tr><td colspan="2">·차상위계층 확인서 1부</td></tr>
<tr><td colspan="2">·자활근로자 확인서 1부</td></tr>
<tr><td colspan="2">·장애수당 대상자 확인서 1부</td></tr>
<tr><td colspan="2">·장애인연금 대상자 확인서 1부</td></tr>
<tr><td>한부모가족
지원대상자</td><td colspan="2">·한부모가족 증명서 1부</td></tr>
</table>

※ 모든 제출서류는 원본 서류만 인정함
※ 검정고시 및 외국계 고교 출신자의 경우 국내 고교 재학 사실이 있을 시 학교생활기록부 사본 1부를 충청국제캠퍼스 입학과로 제출해야 함(마감 시간 도착분까지 인정)
※ 학교생활기록부 사본 제출 시 학교장 직인 날인 또는 원본대조필 후 제출하여야 함
※ 제출서류는 원서접수 마감일 기준 1개월 이내 발급한 서류여야 함(외국고교 졸업(예정)자 제외)
※ 지원자격 적합 여부를 판단하기 위해 추가 서류 제출을 요구할 수 있음

7. 동점자 처리기준

우선순위	
·1순위 : 본교 반영 교과 평균등급 우수자 ·2순위 : 본교 반영 교과 중 국·수·영 교과 평균등급 우수자 ·3순위 : 본교 반영 교과 중 국어 교과 평균등급 우수자 ·4순위 : 본교 반영 교과 중 수학 교과 평균등급 우수자	·5순위 : 본교 반영 교과 중 영어 교과 평균등급 우수자 ·6순위 : 본교 반영 교과 중 과학 교과 평균등급 우수자 ·7순위 : 본교 반영 교과 중 사회 교과 평균등급 우수자

※ 검정고시 출신자와 학생부 반영자가 동점일 경우 학생부 반영자에게 우선순위를 부여함
※ 검정고시 출신자간 동점일 경우 국어, 수학, 영어, 한국사 취득점수 순으로 우선순위를 부여함
※ 위와 같이 우선순위를 적용하고도 동점자가 발생할 경우 대학입학전형관리위원회에서 결정함

학생부위주(교과) - 특수교육대상자전형(정원외)

1. 모집단위 및 모집인원

구분	학부	모집단위		모집인원
고양창의 캠퍼스	인문사회학부	경영학전공		(3)이내
		글로벌무역학전공		(3)이내
		미디어커뮤니케이션학전공		(3)이내
	사범학부	유아교육과		(1)이내
		특수교육과	유아특수교육	(1)이내
			초등특수교육	(1)이내
			중등특수교육	(1)이내
	미래융합공학부	건축학전공		(3)이내
		게임소프트웨어전공		(3)이내
		정보보호학전공		(3)이내
		인공지능전공		(3)이내
		전기전자공학전공		(3)이내
		스마트모빌리티공학전공		(3)이내
	문화예술체육학부	사진영상학전공 교직		(3)이내
		엔터테인먼트학전공		(3)이내
		뷰티·패션비즈니스학전공		(3)이내
합계				3 (통합모집)

※ 교직은 교직과정이 설치된 모집단위로 졸업 후 교원자격증 취득 가능

2. 지원자격

고교 졸업자(2027년 2월 졸업 예정자 포함) 혹은 그와 동등한 학력이 있다고 인정받은 자로서 아래의 요건을 충족하는 자

「장애인복지법」 제32조에 의한 장애인으로 시·군·구청에 등록되어 있는 자로서
「장애인 등에 대한 특수교육법」 제15조 및 동법시행령 제10조의 선정기준에 의한 자

※ 대학수학능력시험 최저학력기준 : 없음

3. 전형방법

선발방법	전형요소	반영비율(%)	최고점	최저점	실질반영비율(%)
일괄합산	학생부(교과)	100	1,000	440	100

※ 학생부 교과목 반영방법은 [06. 성적 반영방법] 참고

4. 선발원칙

가. 학생부(교과) 반영방법에 의한 전형총점 석차 순위로 최종합격자를 선발함
나. 예비합격자는 전형총점 석차 순위로 예비번호를 부여하며, 합격자 발표와 동시에 공고함
다. 검정고시출신자는 본 대학교 성적반영기준으로 학생부(교과)등급을 산정함

세부 전형별 안내

5. 전형일정

구분	일정	비고
원서접수	2026. 09. 07.(월) ~ 09. 11.(금)	인터넷접수(진학어플라이)
서류제출	2026. 09. 07.(월) ~ 09. 28.(월) 14시까지	등기우편 또는 방문접수 (마감 시간 도착분에 한함/주말, 공휴일 방문접수 불가)
합격자 발표	2026. 11. 10.(화) 이내	입학정보 홈페이지 공지 (www.joongbu.ac.kr/ipsi)

6. 제출서류

대상자			제출서류		
국내 고교 졸업(예정)자	2024년 2월 졸업자 ~ 2027년 2월 이전 졸업(예정)자	학생부 온라인 제공 동의자	·제출서류 없음		
		학생부 온라인 제공 비동의자 및 비대상교 출신자	·학교생활기록부 1부		
	2023년 2월 이전 졸업자		·학교생활기록부 1부 ※ 2005년 2월 졸업자 ~ 2023년 2월 졸업자 중 오프라인이 아닌 온라인으로 제출을 희망하는 경우 '온라인 생성신청 시스템'을 통해 대입전형자료 온라인 제공 신청 가능		
검정고시 출신자	검정고시 대입전형자료 온라인 제공 동의자 (2018년 1회차 ~ 2026년 1회차)		·(국내 고교 재학 사실이 있는 경우) 학교생활기록부 1부		
	검정고시 대입전형자료 온라인 제공 비동의자 (2017년 2회차 이전 및 2026년 2회차)		·검정고시 합격증명서(대입전형용) 1부 ·검정고시 성적증명서 1부 ·(국내 고교 재학 사실이 있는 경우) 학교생활기록부 1부		
외국계 고교 2027년 2월 이전 졸업(예정)자			·성적증명서 1부 ·졸업(예정)증명서 1부 ※ 아포스티유확인서 또는 해당국가 영사관에서 영사 확인(학력인정확인)을 받아야 하며, 외국어(영어 제외)로 된 모든 서류는 한국어로 번역·공증하여 원본과 함께 제출하여야 함 ·(국내 고교 재학 사실이 있는 경우) 학교생활기록부 1부		
전형관련 입증서류			·특수교육대상자 확인서 1부 ※ 입학정보 홈페이지 양식 참고		
			·장애인증명서 1부 ·장애인등록증 1부	택1	※ 관할 주민자치센터 발행

※ 모든 제출서류는 원본 서류만 인정함
※ 검정고시 및 외국계 고교 출신자의 경우 국내 고교 재학 사실이 있을 시 학교생활기록부 사본 1부를 충청국제캠퍼스 입학과로 제출해야 함(마감 시간 도착분까지 인정)
※ 학교생활기록부 사본 제출 시 학교장 직인 날인 또는 원본대조필 후 제출하여야 함
※ 제출서류는 원서접수 마감일 기준 1개월 이내 발급한 서류여야 함(외국고교 졸업(예정)자 제외)
※ 지원자격 적합 여부를 판단하기 위해 추가 서류 제출을 요구할 수 있음

7. 동점자 처리기준

우선순위	
·1순위 : 본교 반영 교과 평균등급 우수자 ·2순위 : 본교 반영 교과 중 국·수·영 교과 평균등급 우수자 ·3순위 : 본교 반영 교과 중 국어 교과 평균등급 우수자 ·4순위 : 본교 반영 교과 중 수학 교과 평균등급 우수자	·5순위 : 본교 반영 교과 중 영어 교과 평균등급 우수자 ·6순위 : 본교 반영 교과 중 과학 교과 평균등급 우수자 ·7순위 : 본교 반영 교과 중 사회 교과 평균등급 우수자

※ 검정고시 출신자와 학생부 반영자가 동점일 경우 학생부 반영자에게 우선순위를 부여함
※ 검정고시 출신자간 동점일 경우 국어, 수학, 영어, 한국사 취득점수 순으로 우선순위를 부여함
※ 위와 같이 우선순위를 적용하고도 동점자가 발생할 경우 대학입학전형관리위원회에서 결정함

실기/실적위주 - 실기우수자전형

1. 모집단위 및 모집인원

구분	학부	모집단위		모집인원
충청국제 캠퍼스	인문사회학부	경찰경호학전공		7
	문화예술체육학부	스포츠재활복지학전공		8
		스포츠건강관리학전공		9
	소계			24
고양창의 캠퍼스	사범학부	특수체육교육과		18
	문화예술체육학부	산업디자인학전공		40
		만화애니메이션학전공		58
		사진영상학전공 교직		17
		연극영화학전공	연출/제작/기획	17
			연기	18
		실용음악학전공	기악	16
			뮤직프로덕션	8
			보컬	18
	소계			210
합계				**234**

※ 교직은 교직과정이 설치된 모집단위로 졸업 후 교원자격증 취득 가능

2. 지원자격

고교 졸업자(2027년 2월 졸업예정자 포함) 또는 법령에 의하여 동등 이상의 학력이 있다고 인정되는 자

※ 대학수학능력시험 최저학력기준 : 없음

3. 전형방법

가. 전형요소별 반영비율

선발방법	전형요소	반영비율(%)	최고점	최저점	실질반영비율(%)
일괄합산	학생부(교과)	20	200	120	16.3
	실기고사	80	800	390	83.7
	합계	**100**	**1,000**	**510**	**100**

※ 학생부 교과목 반영방법은 [06. 성적 반영방법] 참고

세부 전형별 안내

나. 실기고사

1) 경찰경호학전공

종목(택1)	내용	준비물
태권도	• 기본기술 및 응용기술 : 주먹지르기, 발차기 • 품새 : 지정품새(고려형), 자유품새 또는 시범 발차기	• 태권도복, 태권도화
유도	• 기본기술 및 응용기술 : 기본낙법, 응용낙법, 메치기	• 유도복
합기도	• 기본기술 및 응용기술 : 기본낙법, 발차기, 덤블링, 핸드스프링 등 체조	• 합기도복
검도	• 기본기술 및 응용기술 : 칼차기, 발놀림, 후리기 및 공간치기	• 검도복, 호구, 죽도
용무도	• 기본기술 및 응용기술 : 기본자세, 손기술, 발기술	• 용무도복
특공무술	• 기본기술 및 응용기술 : 기본낙법, 발차기, 덤블링, 핸드스프링 등 체조	• 특공무술도복
공수도	• 기본기술 및 응용기술 : 기본연습, 이동연습, 카타(형)	• 공수도복
복싱	• 기본기술 및 응용기술 : 풋워크 및 가드, 공격기술, 방어기술	• 권투복, 권투장갑
유의사항	• 수험표, 신분증(주민등록증 또는 학생증 등) 반드시 지참 • 성명, 학교명 및 체육관명이 부착된 도복(복장) 착용 시 실기고사에 참가할 수 없음 (단, 테이프 등으로 블라인드 처리 시 착용 가능) • 실기고사 시 보호장구는 반드시 착용하여 부상에 대비하여야 하며, 부상 시 책임은 본인에게 있음 ※ 기타 자세한 사항은 경찰경호학전공 사무실(041-750-6412)에 문의바람	

2) 스포츠재활복지학전공, 스포츠건강관리학전공

가) 종목별 등급 기준표

종목 \ 등급		1	2	3	4	5	6	7	8	9
10m왕복달리기 (2회 40m) (단위 : 초)	남	9.00 이하	9.30 ~ 9.01	9.60 ~ 9.31	9.90 ~ 9.61	10.20 ~ 9.91	10.50 ~ 10.21	10.80 ~ 10.51	11.10 ~ 10.81	11.11 이상
	여	9.70 이하	10.00 ~ 9.71	10.30 ~ 10.01	10.60 ~ 10.31	10.90 ~ 10.61	11.20 ~ 10.91	11.50 ~ 11.21	11.80 ~ 11.51	11.81 이상
제자리 높이뛰기 (써전트 점프) (단위 : cm)	남	75 이상	74 ~ 70	69 ~ 65	64 ~ 60	59 ~ 55	54 ~ 50	49 ~ 45	44 ~ 40	39 이하
	여	55 이상	54 ~ 50	49 ~ 45	44 ~ 40	39 ~ 35	34 ~ 30	29 ~ 25	24 ~ 20	19 이하
유의사항	• 각 종목 등급 간 배점 간격 25.625점 • 운동복, 운동화 지참(스파이크는 불가) • 수험표, 신분증(주민등록증 또는 학생증 등) 반드시 지참 ※ 기타 자세한 사항은 지원 학과(전공) 사무실에 문의 바람 스포츠재활복지학전공 : 041-750-6838, 스포츠건강관리학전공 : 041-750-6377									

3) 특수체육교육과

가) 종목별 등급 기준표

종목 \ 등급		1	2	3	4	5	6	7	8	9
10m왕복달리기 (2회 40m) (단위 : 초)	남	9.00 이하	9.30 ~ 9.01	9.60 ~ 9.31	9.90 ~ 9.61	10.20 ~ 9.91	10.50 ~ 10.21	10.80 ~ 10.51	11.10 ~ 10.81	11.11 이상
	여	9.70 이하	10.00 ~ 9.71	10.30 ~ 10.01	10.60 ~ 10.31	10.90 ~ 10.61	11.20 ~ 10.91	11.50 ~ 11.21	11.80 ~ 11.51	11.81 이상
제자리 멀리뛰기 (단위 : cm)	남	286 이상	285 ~ 277	276 ~ 268	267 ~ 259	258 ~ 250	249 ~ 241	240 ~ 232	231 ~ 223	222 이하
	여	236 이상	235 ~ 226	225 ~ 216	215 ~ 206	205 ~ 196	195 ~ 186	185 ~ 176	175 ~ 166	165 이하
윗몸일으키기 (1분) (단위 : 회)	남	70 이상	69 ~ 65	64 ~ 60	59 ~ 55	54 ~ 50	49 ~ 45	44 ~ 40	39 ~ 35	34 이하
	여	60 이상	59 ~ 55	54 ~ 50	49 ~ 45	44 ~ 40	39 ~ 35	34 ~ 30	29 ~ 25	24 이하
유의사항	• 각 종목 등급 간 배점 간격 17.1점 • 운동복, 운동화 지참(스파이크는 불가) • 수험표, 신분증(주민등록증 또는 학생증 등) 반드시 지참 ※ 기타 자세한 사항은 특수체육교육과 사무실(031-8075-1250)에 문의바람									

4) 종목별 실시 방법

종목	실시방법
10m왕복달리기	• 출발준비는 부저로 신호하며, 센서 통과시점부터 시간 측정한다. • 출발 후 전방 10m 바닥의 버튼을 터치하고 되돌아와 출발선 바닥의 버튼을 터치하고, 이를 다시 반복하되 마지막은 결승선을 통과하여야 한다. • 바닥의 버튼 터치 시 반대편 손이 지면에 닿아서는 안된다. • 측정은 1회 실시한다. (단, 측정 중 파울을 받을 경우위원들의 합의를 통해 1회 추가 기회를 부여 할 수 있음) 최종 파울시에는 최저점을 적용한다.
제자리 높이뛰기 (써전트 점프)	• 점프에 유리한 손을 사용할 수 있으며, 측정판을 터치하여 높이를 측정한다. • 준비 및 착지 시 양발 모두 라인(70cm×70cm)내에 위치해 있어야 한다. • 측정은 2회 실시하며, 최고점을 기록한다. • 파울범위 - 점프 전 두발이 지면으로부터 떨어질 경우 - 측정기구를 찍지 못한 경우 - 착지 시 발이 준비라인에서 벗어날 경우(선을 밟는 것 포함) • 1회 파울은 1회 시도로 간주하며, 2회 파울 시 최저점을 부여한다.
윗몸일으키기	• 측정대 위에 앉은 후 발 고정대에 발을 고정한다. • 윗몸일으키기 횟수는 양손을 깍지 껴 뒷머리에 붙인 상태로 매트에 대고 누운 자세에서 윗몸을 일으켜 양 팔꿈치를 무릎에 대는 동작을 1회로 한다. • 위의 동작을 1분동안 반복하여 그 총 횟수를 기록한다. • 파울범위 : 파울동작이 나오면 그 횟수는 최종 횟수에서 제외한다. - 배치기 : 뒤로 누울 때 엉덩이를 들었다가 내리면서 그 반동을 이용하여 윗몸을 일으키는 경우 - 팔치기 : 뒤로 누울 때 팔을 과도하게 젖혀 팔꿈치가 측정대 밑으로 내려가게 한 후 그 반동으로 윗몸을 일으키는 경우 - 깍지 : 측정 중 손의 깍지를 느슨하게 하는 행위, 손가락이 빠지는 경우, 손의 위치를 머리 위로 가져오는 행위
제자리 멀리뛰기	• 출발선을 밟지 않도록 주의하며 측정기 위에 선다. • 구름 선 뒤에 양 발을 평행하게 선 다음, 두 손을 들어 내리면서 한 동작으로 멀리 뛴다. • 착지 후에는 앞쪽으로 나가야 한다. • 정해진 시간(20초) 내에 뛰어야 한다. • 파울범위 - 착지가 완료되지 않은 상태에서 몸의 일부라도 멀리뛰기 판의 옆으로 벗어날 경우 - 20초(타이머 적용) 내 실시하지 않는 경우 - 선을 밟거나, 이단 점프하는 경우

세부 전형별 안내

5) 산업디자인학전공

종목(택1)	내용	준비물
기초디자인 발상과 표현	• 표현방법 및 재료 자유선택 (4절지 기준, 주제는 고사 당일 제시) • 제한시간 4시간	• 수채화, 색연필, 아크릴, 포스터칼라 등 자유선택 (※ 켄트지 4절지는 본교에서 제공)
유의사항	• 수험표, 신분증(주민등록증 또는 학생증 등) 반드시 지참 ※ 기타 자세한 사항은 산업디자인학전공 사무실(031-8075-1533)에 문의바람	

6) 만화애니메이션학전공

종목(택1)	내용	준비물
상황표현 스토리만화	• 표현방법 및 재료 자유선택 (4절지 기준, 주제는 고사 당일 제시) • 제한시간 4시간	• 수채화, 색연필, 아크릴, 포스터칼라 등 자유선택 (※ 켄트지 4절지는 본교에서 제공)
유의사항	• 수험표, 신분증(주민등록증 또는 학생증 등) 반드시 지참 ※ 기타 자세한 사항은 만화애니메이션학전공 사무실(031-8075-1251)에 문의바람	

7) 사진영상학전공

종목(택1)	내용	준비물
사진	• 포트폴리오 작품평가 및 질의응답	• 자작 사진(8x10인치) 10매와 그 사진이 포함된 밀착물 5매 제출 ※ 자작 사진 1매는 실기고사 후 제출하며 반환하지 않음 ※ 밀착물 미지참 시 감점처리함
영상		• 자작 영상 1점(시간 2분 제한, USB 제출) ※ 자작 영상은 실기고사 시 제출하며 반환하지 않음
유의사항	• 수험표, 신분증(주민등록증 또는 학생증 등) 반드시 지참 • 고사 중에 휴대폰 및 각종 전자기기 등은 일절 소지할 수 없음 ※ 기타 자세한 사항은 사진영상학전공 사무실(031-8075-1243)에 문의바람	

8) 연극영화학전공

종목(택1)	내용	준비물
연극 연출/기획 영화 연출/제작	• 지정문제(3분 이내) : 시험 당일 배부된 문제에 관해 구술 발표 • 질의응답(1분 이내) : 전공 관련 기초지식	• 포트폴리오는 접수하지 않음
연기	• 지정대사(1분 이내) : 시험 당일 배부된 대사 연기 • 자유연기(1분 이내) : 수험생 각자 준비 (뮤지컬연기로 발표 가능) • 질의응답(1분 이내) : 전공 관련 기초지식	• 소품 사용 가능 (칼, 인화성 물질 등 위험하거나 혐오스러운 물품 금지) • MR은 USB로 당일 제출(재생 오류 발생 시 무반주로 진행)
유의사항	• 수험표, 신분증(주민등록증 또는 학생증 등) 반드시 지참 ※ 기타 자세한 사항은 연극영화학전공 사무실(031-8075-1244)에 문의바람	

9) 실용음악학전공

종목(택1)	세부종목	내용	준비물
기악	기악	•자유곡 1곡(암보로 연주) •필요한 경우 다른 장르의 악곡연주를 요구할 수 있음 (악기 : 피아노, 기타, 베이스, 드럼, 관현악기)	•반주자(2인 제한) 또는 MR을 USB로 제출 •연주악보 5부 제출
뮤직 프로덕션	싱어송라이터	•자작곡 1곡 노래하며 연주(MR 및 반주 가능) •기초악전에 대한 질의응답	•자작곡 포트폴리오 5부 제출
	작·편곡	•자작곡 1곡 악기 연주 또는 자작곡 음원 제출 •기초악전에 대한 질의응답	•자작곡 포트폴리오 및 연주곡 악보 5부 제출 •음원제출자는 MP3 파일 추가 제출
	MIDI·작곡	•자작곡 1곡 악기 연주 또는 자작곡 음원 제출 •기초악전에 대한 질의응답	•자작곡 포트폴리오 및 연주곡 악보 5부 제출 •음원제출자는 MP3 파일 추가 제출
	무대음향 엔지니어	•자유곡 1곡(암보로 연주, 보컬을 포함한 어떤 종류의 악기도 가능함) •기초악전에 대한 질의응답	•자작곡 포트폴리오 및 연주곡 악보 5부 제출 •음원제출자는 MP3 파일 추가 제출
	스튜디오레코딩 엔지니어	•자유곡 1곡(암보로 연주, 보컬을 포함한 어떤 종류의 악기도 가능함) •기초악전에 대한 질의응답	•자작곡 포트폴리오 및 연주곡 악보 5부 제출 •음원제출자는 MP3 파일 추가 제출
보컬		•자유곡 1곡(암보로 연주) •필요한 경우 다른 장르의 악곡을 요구할 수 있음	•반주자(2인 제한) 또는 MR을 USB로 제출 •연주악보 5부 제출
유의사항		•수험표, 신분증(주민등록증 또는 학생증 등) 반드시 지참 •종목별 준비물(MR)은 오디오 파일로 준비 ※ 기타 자세한 사항은 실용음악학전공 사무실(031-8075-1245)에 문의바람	

4. 선발원칙

가. 학생부(교과)반영방법에 의한 성적 및 실기고사 성적을 합산하여 전형총점 석차 순위로 최종합격자를 선발함
나. 실기고사 결시 수험생은 최종합격자 선발대상에서 제외함
다. 예비합격자는 전형총점 석차 순위로 예비번호를 부여하며, 합격자 발표와 동시에 공고함
라. 검정고시출신자는 본 대학교 성적반영기준으로 학생부(교과)등급을 산정함

5. 전형일정

구분			일정	비고
원서접수			2026. 09. 07.(월) ~ 09. 11.(금)	인터넷접수(진학어플라이)
서류제출			2026. 09. 07.(월) ~ 09. 18.(금) 17시까지	등기우편 또는 방문접수 (마감 시간 도착분에 한함/주말, 공휴일 방문접수 불가)
실기 고사	충청국제 캠퍼스	경찰경호학전공	2026. 10. 01.(목)	입학정보 홈페이지 공지 (www.joongbu.ac.kr/ipsi)
		스포츠재활복지학전공		
		스포츠건강관리학전공		
	고양창의 캠퍼스	특수체육교육과	2026. 10. 17.(토)	
		산업디자인학전공	2026. 10. 14.(수)	
		만화애니메이션학전공		
		사진영상학전공	2026. 10. 16.(금)	
		연극영화학전공	2026. 10. 13.(화) ~ 10. 16.(금)	
		실용음악학전공		
합격자 발표			2026. 11. 10.(화) 이내	

※ 실기고사 일정은 지원자 현황에 따라 변경될 수 있음(입학정보 홈페이지 공지)

세부 전형별 안내

6. 제출서류

<table>
<tr><th colspan="3">대상자</th><th>제출서류</th></tr>
<tr><td rowspan="3">국내 고교
졸업(예정)자</td><td rowspan="2">2024년 2월 졸업자
~ 2027년 2월 이전 졸업(예정)자</td><td>학생부 온라인 제공 동의자</td><td>·제출서류 없음</td></tr>
<tr><td>학생부 온라인 제공 비동의자 및
비대상교 출신자</td><td>·학교생활기록부 1부</td></tr>
<tr><td colspan="2">2023년 2월 이전 졸업자</td><td>·학교생활기록부 1부
※ 2005년 2월 졸업자 ~ 2023년 2월 졸업자 중 오프라인이 아닌 온라인으로 제출을 희망하는 경우 '온라인 생성신청 시스템'을 통해 대입전형자료 온라인 제공 신청 가능</td></tr>
<tr><td rowspan="2">검정고시
출신자</td><td colspan="2">검정고시 대입전형자료 온라인 제공 동의자
(2018년 1회차 ~ 2026년 1회차)</td><td>·(국내 고교 재학 사실이 있는 경우) 학교생활기록부 1부</td></tr>
<tr><td colspan="2">검정고시 대입전형자료 온라인 제공 비동의자
(2017년 2회차 이전 및 2026년 2회차)</td><td>·검정고시 합격증명서(대입전형용) 1부
·검정고시 성적증명서 1부
·(국내 고교 재학 사실이 있는 경우) 학교생활기록부 1부</td></tr>
<tr><td colspan="3">외국계 고교 2027년 2월 이전 졸업(예정)자</td><td>·성적증명서 1부
·졸업(예정)증명서 1부
※ 아포스티유확인서 또는 해당국가 영사관에서 영사 확인(학력인정 확인)을 받아야 하며, 외국어(영어 제외)로 된 모든 서류는 한국어로 번역·공증하여 원본과 함께 제출하여야 함
·(국내 고교 재학 사실이 있는 경우) 학교생활기록부 1부</td></tr>
</table>

※ 모든 제출서류는 원본 서류만 인정함
※ 검정고시 및 외국계 고교 출신자의 경우 국내 고교 재학 사실이 있을 시 학교생활기록부 사본 1부를 충청국제캠퍼스 입학과로 제출해야 함(마감 시간 도착분까지 인정)
※ 학교생활기록부 사본 제출 시 학교장 직인 날인 또는 원본대조필 후 제출하여야 함
※ 제출서류는 원서접수 마감일 기준 1개월 이내 발급한 서류여야 함(외국고교 졸업(예정)자 제외)
※ 지원자격 적합 여부를 판단하기 위해 추가 서류 제출을 요구할 수 있음

7. 동점자 처리기준

우선순위	
·1순위 : 실기 성적 우수자	·5순위 : 본교 반영 교과 중 수학 교과 평균등급 우수자
·2순위 : 본교 반영 교과 평균등급 우수자	·6순위 : 본교 반영 교과 중 영어 교과 평균등급 우수자
·3순위 : 본교 반영 교과 중 국·수·영 교과 평균등급 우수자	·7순위 : 본교 반영 교과 중 과학 교과 평균등급 우수자
·4순위 : 본교 반영 교과 중 국어 교과 평균등급 우수자	·8순위 : 본교 반영 교과 중 사회 교과 평균등급 우수자

※ 검정고시 출신자와 학생부 반영자가 동점일 경우 학생부 반영자에게 우선순위를 부여함
※ 검정고시 출신자간 동점일 경우 국어, 수학, 영어, 한국사 취득점수 순으로 우선순위를 부여함
※ 위와 같이 우선순위를 적용하고도 동점자가 발생할 경우 대학입학전형관리위원회에서 결정함



실기/실적위주 - 실적우수자전형

1. 모집단위 및 모집인원

구분	학부	모집단위	종목		모집인원
충청국제 캠퍼스	문화예술체육학부	스포츠재활복지학전공	태권도		1
			세팍타크로		2
		스포츠건강관리학전공	배구	공격수	6
				세터	1
			골프		3
합계					13

2. 지원자격

고교 졸업자(2027년 2월 졸업예정자 포함)로서 다음 종목별 자격 요건 중 하나를 충족하는 자

※ 대학수학능력시험 최저학력기준 : 없음

※ 종목별 지원 자격

종목	지원자격
태권도	• 최근 3년간 고교재학 중 전국 시·도 대회에서 개인(단체포함) 4위 이내 입상자 • 대한태권도협회에서 승인한 대회에서 개인전 8위 이내 입상자
세팍타크로	• 최근 3년간 고교재학 중 국제 및 국내대회에서 단체 4위 이내 입상자
배구	• 최근 3년 이내 고교재학 중 국제대회 또는 전국규모대회에서 8강 이내 입상자 • 대한배구협회 회장 추천자 • 청소년 또는 유스 국가대표로 선발된 자
골프	• 최근 3년 이내 고교재학 중 국제대회 또는 국내대회에서 개인(단체포함) 입상자 • KPGA, KLPGA 자격증 소지자(취득년도 제한 없음)

3. 전형방법

선발방법	전형요소	반영비율(%)	최고점	최저점	실질반영비율(%)
일괄합산	학생부(교과)	20	200	120	13.8
	출결	10	100	0	17.2
	실적(서류)	70	700	300	69.0
	합계	**100**	**1,000**	**420**	**100**

※ 학생부 교과목 반영방법은 [06. 성적 반영방법] 참고

4. 선발원칙

가. 학생부(교과) 반영방법에 의한 성적, 출결, 실적(서류) 성적을 합산하여 전형총점 석차 순위로 최종합격자를 선발함
나. 예비합격자는 전형총점 석차 순위로 예비번호를 부여하며, 합격자 발표와 동시에 공고함

세부 전형별 안내

5. 전형일정

구분	일정	비고
원서접수	2026. 09. 07.(월) ~ 09. 11.(금)	인터넷접수(진학어플라이)
서류제출	2026. 09. 07.(월) ~ 09. 28.(월) 14시까지	등기우편 또는 방문접수 (마감 시간 도착분에 한함/주말, 공휴일 방문접수 불가)
합격자 발표	2026. 11. 10.(화) 이내	입학정보 홈페이지 공지 (www.joongbu.ac.kr/ipsi)

6. 출결 반영 방법

- 무단결석 1회 당 2점 감점

7. 제출서류

<table>
<tr><th colspan="3">대상자</th><th colspan="3">제출서류</th></tr>
<tr><td>국내 고교
졸업(예정)자</td><td>2024년 2월 졸업자
~ 2027년 2월 이전 졸업(예정)자</td><td>학생부 온라인 제공 동의자</td><td colspan="3">•제출서류 없음</td></tr>
<tr><td></td><td></td><td>학생부 온라인 제공 비동의자 및
비대상교 출신자</td><td colspan="3">•학교생활기록부 1부</td></tr>
<tr><td rowspan="2">종목별
추가
제출서류</td><td>태권도</td><td>세팍타크로</td><td>배구</td><td colspan="2">골프</td></tr>
<tr><td>•경기실적증명서 1부</td><td>•경기실적증명서 1부</td><td>•개인출전 현황표(입학정보 홈페이지 양식 참고) 1부
•경기실적증명서 1부
•경기기록지(Scoresheet) 1부 (※ 원본대조필하여 제출)
•협회장 추천서 1부(해당자)
•청소년 또는 유스 국가대표 확인증명서 1부(해당자)</td><td colspan="2">•경기실적증명서 1부
•자격 증명서 1부
(해당자)</td></tr>
<tr><td colspan="5">※ 경기실적증명서 발급 안내
– 대한체육회 산하 연맹 및 단체에서 발급한 증명서만 인정함(온라인 경기실적 발급시스템 출력)</td></tr>
</table>

※ 모든 제출서류는 원본 서류만 인정함
※ 학교생활기록부 사본 제출 시 학교장 직인 날인 또는 원본대조필 후 제출하여야 함
※ 제출서류는 원서접수 마감일 기준 1개월 이내 발급한 서류여야 함
※ 지원자격 적합 여부를 판단하기 위해 추가 서류 제출을 요구할 수 있음

8. 동점자 처리기준

우선순위	
•1순위 : 경기실적 성적 우수자 •2순위 : 본교 반영 교과 평균등급 우수자 •3순위 : 본교 반영 교과 중 국·수·영 교과 평균등급 우수자 •4순위 : 본교 반영 교과 중 국어 교과 평균등급 우수자	•5순위 : 본교 반영 교과 중 수학 교과 평균등급 우수자 •6순위 : 본교 반영 교과 중 영어 교과 평균등급 우수자 •7순위 : 본교 반영 교과 중 과학 교과 평균등급 우수자 •8순위 : 본교 반영 교과 중 사회 교과 평균등급 우수자

※ 위와 같이 우선순위를 적용하고도 동점자가 발생할 경우 대학입학전형관리위원회에서 결정함

9. 경기실적 평가기준표

가. 종목별 경기실적 평가기준표

1) 태권도

순위	국내		국제	
	개인전	단체전	개인전	단체전
1	30	25	50	40
2	27	23	47	37
3	24	21	44	34
4	21	19	41	31
5	18	-	38	-
6	15	-	35	-
7	12	-	32	-
8	9	-	29	-

2) 세팍타크로

순위	국내	국제
	단체전	단체전
1	30	74
2	27	50
3	24	44
4	21	41

3) 배구, 골프

순위	국내/국제	
	배구	골프
1	100	100
2	90	95
3	80	90
4	70	85
5	60	80
6	50	75
7	40	70
8	30	65
9	-	60
10	-	55
11 ~ 20	-	50
21 ~ 30	-	45
31~	-	30

나. 자격증 소지자, 협회 추천자, 국가대표 선발자

구분	추천서 및 자격증	점수
배구	• 대한배구협회 회장 추천자	30
	• 청소년 또는 유스 국가대표로 선발된 자	400
골프	• KPGA, KLPGA 자격증 소지자(취득년도 제한 없음)	400

다. 기타

1) 골프 예선전 기록은 실적 점수 미반영 (본선 기록만 인정)
2) 배구의 경우 제출된 경기실적증명서와 실제 경기기록지(Scoresheet)의 기록이 상이한 경우 경기기록지에 증빙된 실적을 기준으로 평가함
3) 실적 점수는 최대 400점을 초과할 수 없음

06 성적 반영방법

1. 고등학교 졸업자 및 졸업예정자

가. 교과성적 반영방법

- 고등학교 과정에서 이수한 과목 중 석차 등급이 높은 과목 순으로 반영

나. 전형별 반영교과

1) 정원 내 전형, 특성화고교졸업자전형을 제외한 정원 외 전형

국어, 외국어(영어), 수학, 사회(한국사 포함), 과학 교과 중 상위 10과목 반영(3-1학기까지, 진로선택과목 포함)

• 진로선택과목 성취평가제에 대한 등급 반영 방법

구분	A	B	C
반영등급	2	4	6

• 같은 과목이라도 **학기별로 별도 과목으로 인정**

• 반영과목이 없을 경우 부족한 과목 수만큼 최저등급(9등급) 적용



학생부 반영 방법 예시(3-1학기까지 상위 10과목)

학년-학기	교과	과목	진로선택과목 (성취도)	석차등급
1-1	영어	영어	-	4
	사회	통합사회	-	3
	과학	통합과학	-	4
1-2	국어	국어	-	3
	수학	수학	-	5
2-1	영어	영어권 문화	A	(A=2)
	사회	사회문제탐구	A	(A=2)
2-2	과학	생명과학	-	4
	영어	영어 II	-	5
3-1	수학	경제수학	B	(B=4)
석차등급 평균				3.6

2) 특성화고교졸업자전형

- 국어, 외국어(영어), 수학, 사회(한국사 포함), 과학, 전문 교과 중 상위 10과목 반영 (3-1학기까지, 진로선택과목 미포함)
- 전문교과 성취도별 등급 반영 방법 : A=2, B=4, C=6, D=8, E=9
- 전문교과 외 성취도로 표기되는 과목은 성적에 반영하지 않음

2. 검정고시출신자

가. 반영과목 : 필수 6개 과목 반영(국어, 영어, 수학, 사회, 과학, 한국사)

나. 반영방법 : 과목별 취득점수의 합을 6으로 나눈 평균 점수로 반영등급을 지정함

다. 성적반영 환산표

평균점수	100 ~ 980|상	98미만 ~ 930|상	93미만 ~ 880|상	88미만 ~ 830|상	83미만 ~ 730|상	73미만 ~ 630|상	63미만
반영등급	3	4	5	6	7	8	9

3. 학교폭력 조치사항 반영 방법

- 학교생활기록부에 학교폭력 사항 기재 시 각 호수별 전형총점에서 감점 적용(3학년 1학기까지 반영)

조치사항	1호	2호	3호	4호	5호	6호	7호	8호	9호
감점	30점	30점	30점	70점	70점	70점	100점	200점	200점

※ 검정고시 출신자 및 외국계 고교 출신자의 경우 학생부 존재 여부를 확인하여 학교폭력조치사항이 확인될 경우 각 호수별 동일하게 감점 적용함.

4. 학교생활기록부(교과) 석차등급 환산표

가. 학교생활우수자전형(학생부 70%) : 700점 만점

등급구간	환산점수	등급구간	환산점수
1 - 1.99	700	5.00 - 5.19	540
2.00 - 2.19	690	5.20 - 5.39	530
2.20 - 2.39	680	5.40 - 5.59	520
2.40 - 2.59	670	5.60 - 5.79	510
2.60 - 2.79	660	5.80 - 5.99	500
2.80 - 2.99	650	6.00 - 6.19	490
3.00 - 3.19	640	6.20 - 6.39	480
3.20 - 3.39	630	6.40 - 6.59	470
3.40 - 3.59	620	6.60 - 6.79	460
3.60 - 3.79	610	6.80 - 6.99	450
3.80 - 3.99	600	7.00 - 7.99	440
4.00 - 4.19	590	8.00 - 8.99	430
4.20 - 4.39	580	9	420
4.40 - 4.59	570		
4.60 - 4.79	560		
4.80 - 4.99	550		

나. 학교생활우수자전형(항공운항서비스), 학교생활우수자전형(항공서비스)(학생부 50%) : 500점 만점

등급구간	환산점수	등급구간	환산점수
1 - 1.99	500	5.00 - 5.24	370
2.00 - 2.24	490	5.25 - 5.49	360
2.25 - 2.49	480	5.5 - 5.74	350
2.5 - 2.74	470	5.75 - 5.99	340
2.75 - 2.99	460	6.00 - 6.24	330
3.0 - 3.24	450	6.25 - 6.49	320
3.25 - 3.49	440	6.5 - 6.74	310
3.5 - 3.74	430	6.75 - 6.99	300
3.75 - 3.99	420	7.00 - 7.49	290
4.00 - 4.24	410	7.5 - 7.99	280
4.25 - 4.49	400	8.00 - 8.49	270
4.5 - 4.74	390	8.5 - 8.99	260
4.75 - 4.99	380	9	250

성적 반영방법

다. 학생부우수자전형, 지역인재 I 전형, 지역인재 II 전형, 국가보훈대상자전형, 농어촌학생전형, 특성화고교졸업자전형, 기초생활수급자 및 차상위계층자·한부모가족지원대상자전형, 특수교육대상자전형(학생부 100%) : 1,000점 만점

등급구간	환산점수	등급구간	환산점수
1 – 1.99	1,000	5.00 – 5.19	680
2.00 – 2.19	980	5.20 – 5.39	660
2.20 – 2.39	960	5.40 – 5.59	640
2.40 – 2.59	940	5.60 – 5.79	620
2.60 – 2.79	920	5.80 – 5.99	600
2.80 – 2.99	900	6.00 – 6.19	580
3.00 – 3.19	880	6.20 – 6.39	560
3.20 – 3.39	860	6.40 – 6.59	540
3.40 – 3.59	840	6.60 – 6.79	520
3.60 – 3.79	820	6.80 – 6.99	500
3.80 – 3.99	800	7.00 – 7.99	480
4.00 – 4.19	780	8.00 – 8.99	460
4.20 – 4.39	760	9	440
4.40 – 4.59	740		
4.60 – 4.79	720		
4.80 – 4.99	700		

라. 실기우수자전형, 실적우수자전형(학생부 20%) : 200점 만점

등급구간	환산점수
1 ~ 1.99	200
2.00 ~ 2.49	195
2.50 ~ 2.99	190
3.00 ~ 3.49	185
3.50 ~ 3.99	180
4.00 ~ 4.49	175
4.50 ~ 4.99	170
5.00 ~ 5.49	165
5.50 ~ 5.99	160
6.00 ~ 6.49	155
6.50 ~ 6.99	150
7.00 ~ 7.49	145
7.50 ~ 7.99	140
8.00 ~ 8.49	135
8.50 ~ 8.99	130
9	120

07 유의사항

1. 지원자 유의사항

구분	유의사항
지원방법	1. 수시모집에서 최대 6개 이내의 전형에 지원 가능하며, 6회(타 대학 지원 횟수 포함)를 초과하여 원서를 접수한 경우 접수 시간 순서상 6회를 초과하여 접수한 전형은 접수 취소됨(단, 산업대학 및 전문대학 제외) 2. 지원한 대학의 수와 관계없이 수시모집에 지원한 모든 전형을 대상으로 하며, 본교 복수의 전형에 지원한 경우에도 지원 횟수로 산정함 3. 동일한 전형 내에서 서로 다른 모집단위에 복수지원은 불가능함(전형별 하나의 모집단위에만 지원 가능)
복수지원	1. 수시모집 대학(산업대학, 교육대학, 전문대학 포함)의 합격자(최초 합격자 및 충원 합격자)는 정시모집 및 추가모집에 지원할 수 없음 2. 모집전형이 다를 경우 동일 모집단위에 중복지원 가능 3. 대학(산업대학, 교육대학, 전문대학 포함)과 '특별법에 의해 설치된 대학, 각종학교' 간에는 복수지원 금지 및 이중등록 금지 원칙을 적용하지 않음 ※ 특별법에 의해 설치된 대학 : 육·해 · 공군사관학교, 국군간호사관학교, 경찰대학, 광주과학기술원, 대구경북과학기술원, 울산과학기술원, 한국과학기술원, 한국예술종합학교, 한국전통문화대학교, 한국폴리텍대학, 한국방송통신대학교 등
이중등록 금지	1. 모집시기별로 지원하여 입학할 학기가 같은 2개 이상의 대학(산업대학, 교육대학, 전문대학 포함)에 합격한 자는 하나의 대학에만 등록(문서등록 및 예치금 납부 포함)하여야 하며, 이를 위반한 경우에는 입학을 무효로 함 2. 수시모집 합격자가 충원 합격자 발표 기간 중 다른 대학의 충원 합격 통보를 받은 경우, 차순위 수험생의 합격 기회 박탈 등 선의의 피해자 발생을 사전에 방지하기 위하여 합격자는 등록을 원하지 않는 대학에 등록 포기 의사를 즉시 전달하여야 함 3. 수시모집 '문서 등록'을 완료하는 것은 등록 의사를 밝힌 것으로 간주함
입학취소	1. 대입 지원 방법 및 등록을 위반한 경우 2. 고등교육법 시행령 제42조의4(입학허가의 취소)에 의거하여 아래 각 호의 어느하나에 해당하는 경우 입학을 취소함 가. 입학전형에 위조 또는 변조 등 거짓 자료를 제출한 경우 나. 입학전형에 다른 사람을 대리 응시하게 한 경우 다. 그 밖에 입학전형에서 다른 응시자의 답안지를 보거나 다른 응시자에게 자신의 답안지를 보여주는 등 입학전형을 공정하게 시행·관리하는 데에 부당한 영향을 미치는 행위를 한 경우 3. 기타 공정한 학생선발 업무를 방해한 경우 4. 본 대학교 및 타 대학에 부정한 방법으로 지원한 자는 입학이 취소된 날로부터 3년간 본 대학교에 지원할 수 없음



유의사항

2. 미등록 충원에 관한 사항

가. 수시모집 합격자(최초 합격자 및 충원 합격자)는 본 대학교 입학정보 홈페이지를 통해 수험생이 반드시 합격여부를 직접 확인(조회)해야하며 미확인으로 인해 발생한 불이익에 대한 책임은 지원자 본인에게 있음

나. 최초합격자 중 미등록 및 등록포기 인원이 발생할 경우 충원합격 발표를 하며, 예비합격자 순으로 발표함

다. 미등록 충원 및 등록은 2026. 12. 24.(목) ~ 12. 30.(수) 까지 실시함(충원 기간 내 일자별 발표는 별도 공지 예정)

라. 차수별 충원 발표 일정은 추후 입학정보 홈페이지에 공지함

마. 미등록 충원은 전형별, 모집단위별로 우리 대학에서 정한 기준에 따라 충원차수별 일자를 달리하여 실시하며, 본 대학교 입학정보 홈페이지(www.joongbu.ac.kr/ipsi) 공지 또는 개별 통보함

바. 충원 합격자 및 등록일정은 우리 대학 입학정보 홈페이지에서 지원자가 직접 확인하는 것이 원칙임. 경우에 따라 전화연락을 통해 충원합격 여부 및 등록일정을 공지하며, 지정한 등록 기간 내에 등록하지 않으면 불합격 처리됨. 지원자가 원서접수 시 전화번호 기재 오류나 부재중으로 인해 **연락두절 3회 이상일 경우 차순위자에게 승계되며, 어떠한 사유로도 이에 대한 이의를 제기할 수 없음**

사. 충원합격자 발표는 홈페이지 및 개별 통보로 진행할 수 있으며, 개별 통보로 진행할 경우 차수별 등록 기간을 별도로 지정하여 안내할 수 있음

아. 수시모집에서 동점자가 발생하여 당초 모집인원을 초과해서 선발한 모든 합격자가 최종 등록하였을 경우, 초과 선발된 인원은 정시모집 일반전형 모집정원에서 감축하여 선발함

자. 수시모집에서 발생하는 결원(합격자 등록포기 등)은 정시모집으로 이월하여 선발함

3. 이의신청에 관한 사항

가. 지원 자격 적부, 전형 공지에 따른 전형 방법 및 선발원칙 불이행 등에 관해 이의가 있을 경우, 사유발생 후 7일 이내 이의신청을 할 수 있음

나. 이의 신청 방법 : 유선 또는 방문

다. 이의 신청 절차

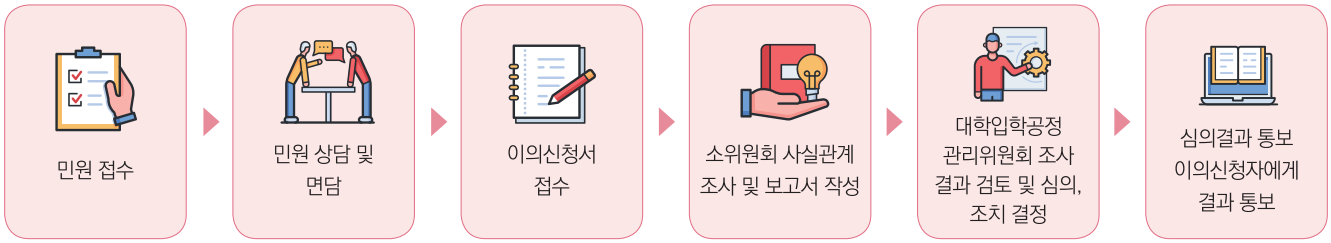



4. 기타 지원자 유의사항

가. 고등학교 이수계열과 관계없이 교차지원이 가능함

나. 지원자는 수시모집 요강 및 지원자 유의사항을 반드시 숙지하여야 하며, 미숙지로 발생하는 불이익에 대한 모든 책임은 지원자 본인에게 있음

다. 입학원서 작성 오류, 기재사항 누락, 본교에서 요구한 서류 미제출, 제출서류의 내용 미비 및 기타 수험생의 과오 등으로 인한 책임은 수험생 본인에게 있으며, 제출서류에 고의로 허위사실을 기재하거나 위조·조작한 경우, 중대한 결격사유(자격조건 등)가 발생한 경우 성적과 관계없이 불합격 처리함

라. 면접고사 및 실기고사에 응시하는 수험생은 수험표, 신분증(주민등록증 또는 학생증 등)을 지참하여야 함

마. 수험생은 지원한 전형에서 실시하는 평가(면접, 실기)에 결시하였을 경우 불합격 처리함
단, 지원 미달 학과는 면접 및 실기고사를 실시하지 않을 수 있으며 이 경우 전원 합격 처리하며, 기본점수를 부여함

바. 수시모집 합격자(최초 합격자 및 충원 합격자)는 수험생의 등록의사와 관계없이 합격자로 처리되며, 정시모집과 추가모집에 지원할 수 없음

사. 수시모집 예비 합격 순위를 부여받은 자들은 그 순위를 포기할 수 없음. 즉, 수시 및 정시모집의 지원 사실을 포기할 수 없음

아. 합격자 중 졸업예정자가 2027년 2월 이내 졸업하지 못할 경우 합격 또는 입학을 취소함

자. 입학전형의 성적 및 평가내용은 공개하지 않음

차. 학교생활기록부의 반영과목이 없거나 부족한 경우에는 반영교과목 수만큼 최저등급(9등급)을 적용함

카. 본 대학교의 모집단위 및 모집인원은 2027학년도 편제 및 정원조정에 따라 변경될 수 있으며, 수시모집에 합격하여 등록한 학생은 변경된 편제에 따라야 함

타. 간호학과, 물리치료학과, 작업치료학과, 응급구조학과 지원자는 신체상 국가고시 지원 결격사유 여부를 본인이 직접 확인하여야 하며, 국가고시 부적격 등의 결과는 본인이 책임져야 함

파. 합격자 발표 등 전형 일정은 상황에 따라 일부 변경될 수 있음

하. 기타 본 모집요강에 명시되지 않은 사항은 본 대학교 대학입학전형관리위원회에서 별도로 정함

5. 개인정보 수집 및 이용

가. 대학 입학전형을 위해 아래와 같이 지원자의 개인정보를 수집하여 이용함

1) 지원자 정보 : 성명, 주민등록번호, 주소, 전화번호, 휴대전화번호, 이메일 주소, 학생부 및 수능 성적, 환불계좌번호 등

2) 학교 정보 : 최종학력, 재학/출신 고교명, NEIS코드, 졸업(예정)연도, 고교 전화번호 등

3) 기타 : 추가 연락처, 사진 등

나. 수집된 개인정보의 활용 및 보관

1) 지원 자격 제출서류 진위 확인, 대학 입학, 학적 등의 목적으로 사용하며, 기타 안내 이외의 다른 목적으로는 사용하지 않음

2) 원서접수 시 개인정보 제공 및 활용에 동의하는 것으로 간주함

3) 개인정보 보유기간 경과 및 처리목적 달성 등 개인정보가 불필요하게 되었을 때는 해당 개인정보를 지체없이 파기함

4) 개인정보 수집, 이용에 관해 비동의 시 입학전형이 원활히 진행되지 않을 수 있으며, 특히 학생부 및 검정고시 온라인 제공에 비동의할 경우 직접 관련 서류를 제출해야 함

5) 수집되는 개인정보는 입학전형 진행(등록포함)과 학적 업무등을 위해 대교협, 본교(입학과, 교무과, 학생복지과, 총무과 등), 국민은행, 원서접수대행업체(진학사)에 제공되며, 해당 업무의 목적이 달성되었을 때 지체없이 파기함

유의사항

6. 검정고시출신자 대입전형자료 온라인 제공

가. 대입전형자료 온라인 제공을 원하는 지원자는 반드시 각 시도교육청 나이스 대국민서비스 검정고시 대입전형홈페이지(www.neis.go.kr)에서 본인의 고졸 검정고시 합격 및 성적자료를 확인하고 온라인 제출 신청을 하여야 함

나. 나이스 대국민서비스 내 검정고시 대입전형홈페이지(www.neis.go.kr)에서 온라인 제출을 신청한 지원자는 원서접수 사이트에서 원서 작성 시 '제공 동의 확인 번호'를 확인하여 입력하여야 함

다. 온라인 자료 제공에 동의한 지원자가 오프라인으로 대입전형자료를 제출하여도 대학 입학 사정 시 온라인 자료를 우선함

라. 우리 대학에서 온라인 자료를 수신할 수 없는 경우에는 온라인 제공 동의자도 검정고시 합격증명서 및 성적증명서를 등기우편으로 발송하거나 입학과에 직접 방문하여 제출하여야 함

마. 온라인으로 제공되는 자료는 2018년도 제1차 ~ 2026년 제1차 합격 및 성적 증명자료이며, 2017년도 제2차 이전 및 2026년도 제2차 검정고시 합격자가 성적 증명자료를 대입전형자료로 사용할 경우 온라인 제공이 되지 않으므로 등기우편으로 발송하거나 입학과에 직접 방문하여 제출하여야 함

※ 서류 제출 : ㉾32713 충청남도 금산군 추부면 대학로 201 중부대학교 충청국제캠퍼스 입학과 담당자 앞

바. 필요한 경우 추가서류 제출을 요구할 수 있음



[원서접수 안내사항]

1. 원서접수기간 : 2026. 09. 07.(월) ~ 09. 11.(금)

2. 원서접수절차

원서접수 사이트 접속	본 대학교 입학정보 홈페이지 접속 -> 입학원서접수 대행기관 접속
▼	
회원가입 및 로그인	반드시 지원자 본인 명의로 회원가입(보호자 등 타인 아이디로 원서접수 불가) 후 로그인
▼	
원서작성 준비	모집요강 및 인터넷 원서접수 유의사항을 반드시 확인
▼	
입학원서 입력	전형유형, 모집단위, 개인 인적사항, 연락처 등을 정확히 기입
▼	
입력사항 확인	최종 작성 내용 확인(전형료 결제 후 입력사항 수정 및 원서접수 취소 불가)
▼	
전형료 결제	전형료 결제방법 중 선택하여 전형료 납부(전형료 결제 후 원서접수 취소 불가)
▼	
수험표 출력	접수완료 후 수험표 출력하여 확인 (면접 및 실기고사 해당자는 수험표를 출력하여 고사 당일 필히 지참)
▼	
서류 제출 [해당자]	- 제출기한 : 전형별 제출기한 확인(마감시간 도착분에 한함/주말 방문 접수 불가) - 제출방법 : 등기우편 혹은 방문 제출 ※ 발송용 봉투표지를 대봉투 겉면에 부착하여 발송(제출) (발송용 봉투표지는 인터넷 원서접수사이트에서 출력) - 등기우편 제출 주소 ㉮ 32713 충청남도 금산군 추부면 대학로 201 중부대학교 충청국제캠퍼스 입학과 담당자 앞

3. 원서접수 시 유의사항

가. 접수된 원서는 변경 및 취소할 수 없으며, 제출한 서류의 반환은 불가함

나. 본 대학교 수시모집에서 전형명이 다를 경우 중복지원이 가능함

다. 지원자의 개인정보는 입학전형 진행(등록포함)과 학적 업무 등을 위해 대교협, 본교(입학과, 교무과, 학생복지과, 총무과 등), 국민은행, 원서접수 대행업체(진학사)에 제공되며, 해당 업무의 목적이 달성되었을 때 지체없이 파기함

라. 성명 및 주민등록번호는 주민등록상 기재된 내용과 일치해야 함

마. 개명 혹은 주민등록번호 변경으로 본교 제출 서류와 정보가 상이할 경우 반드시 주민등록초본 1부를 추가로 제출해야 하며, 주소나 전화번호가 변경된 경우에는 본 대학교 입학과(041-750-6807~9)로 즉시 연락하여 수정 요청하여야 함

바. 전형별 제출서류(해당자)는 반드시 본 대학교 충청국제캠퍼스 입학과에 등기발송(마감 시간 도착분에 한함) 하여야 하며, 기간 내 제출하지 않을 경우 불합격 처리함

사. 입학원서 작성 오류, 기재사항 누락, 본교에서 요구한 서류 미제출, 제출 서류의 내용미비 및 기타 수험생의 과오 등으로 인한 책임은 수험생 본인에게 있으며, 제출서류에 고의로 허위사실을 기재하거나 위조·조작한 경우 또는 중대한 결격사유가 발생한 경우 성적과 관계없이 불합격 처리함

아. 제출서류가 사본(寫本)일 경우 발행기관장의 직인 날인 또는 원본대조를 필한 서류만 인정함

4. 인터넷 원서접수 대행 기관 문의 전화

(주)진학어플라이
(http://www.jinhakapply.com) / ☎ 1544-7715

08 등록 및 등록포기(환불) 안내

1. 등록 안내

가. 등록

1) 수시모집에 합격한 자는 합격한 대학 중 1개의 대학에만 등록하여야 함

2) 수시모집 합격자가 충원합격자 발표기간 중 다른 대학의 충원합격통보를 받은 경우 합격자는 등록을 원하지 않는 대학에 등록 포기 의사를 즉시 전달하여야 함

나. 등록금 납부

1) 합격자는 정해진 기간 내에 문서등록 및 등록금(최종등록)을 납부하여야 하며, 기한 내에 등록(납부)하지 않을 경우 등록의사가 없는 것으로 간주하여, 별도의 통보 없이 해당 합격을 취소함

2) 수시모집 합격자의 합격증 및 등록금 납부고지서는 본 대학교 입학정보 홈페이지(www.joongbu.ac.kr/ipsi)에서 출력할 수 있음

3) 등록금 납부고지서를 출력하여 개인별 지정은행의 가상계좌에 납부하여야 함

구분	등록기간	등록금 수납처
문서등록	2026. 12. 21.(월) ~ 12. 23.(수)	입학정보 홈페이지 "문서등록"
충원합격자 발표 및 등록	2026. 12. 24.(목) ~ 12. 30.(수)	
최종등록	2027. 02. 10.(수) ~ 02. 12.(금)	본교 지정은행

※ 충원 기간 내 일자별 발표는 별도 공지 예정

2. 등록금 환불 안내

가. 관련근거 : 대학등록금에 관한 규칙

나. 신청기간 : 2027. 02. 17.(수) 14:00까지

다. 환불기준

본교에 합격 후 등록한 자가 환불시한 내에 등록포기(환불)를 원할 경우 등록금 전액을 환불하되, 등록금 환불 시한이 경과한 후의 등록금 환불에 대해서는 "대학등록금에 관한 규칙"에 의거하여 환불함

라. 신청방법

입학정보 홈페이지 접속	본 대학교 입학정보 홈페이지(www.joongbu.ac.kr/ipsi)
▼	
등록포기(환불) 선택	개인 인적사항 및 환불계좌정보 입력
▼	
등록포기(환불) 완료	입학과 승인 후 환불신청 완료

마. 등록 및 환불 문의전화

구분	전화번호
입학과	041-750-6807~9
총무과(경리)	041-750-6555

09 전형료 안내

1. 전형료 세부 안내

구분	일반 관리비	면접고사료	실기고사료	합계
면접고사 실시전형	35,000원	10,000원	-	45,000원
면접고사 미실시전형	35,000원	-	-	35,000원
실기고사 실시전형	35,000원	-	50,000원	85,000원
농어촌학생전형	35,000원 (※ 15,000원 감면)	-	-	20,000원
특성화고교졸업자전형				
지역인재 II 전형	35,000원 (※ 30,000원 감면)	-	-	5,000원
국가보훈대상자전형				
기초생활수급자 및 차상위계층자, 한부모가족지원대상자전형				
특수교육대상자전형				

※ 유의사항

1. 일반관리비에는 인터넷 원서접수 수수료(5,000원)가 포함된 금액임
2. 접수 완료(전형료 결제) 후 취소나 변경, 반환이 불가함
3. 수험생이 복수지원을 하여 타 대학과 면접 또는 실기고사일이 중복된 경우라도 전형료를 반환하지 않음
4. **지원자격 부적격자, 면접 및 실기고사 결시자는 전형료를 반환하지 않음**
5. 면접 및 실기고사 대상자 중 전형료 반환(아래) 사유에 해당할 경우 면접고사료(10,000원). 실기고사료(50,000원)만 반환함

2. 전형료 반환

가. 고등교육법 제34조의4 제4항 및 고등교육법 시행령 제42조의3에 따라 입학전형료의 반환 사유는 다음 각 호의 구분에 따르며 전형료 반환 사유에 해당할 경우 일부를 반환받을 수 있음

1) 입시전형에 응시한 사람이 착오로 과납한 경우 : 과납한 금액
2) 대학의 귀책사유로 입학전형에 응시하지 못한 경우 : 납부한 입학전형료 전액
3) 천재지변으로 인하여 입학전형에 응시하지 못한 경우 : 납부한 입학전형료 일부 또는 전액
4) 질병 또는 사고 등으로 의료기관에 입원하거나 본인의 사망으로 입학전형에 응시하지 못한 경우 (해당 사항을 증명할 수 있는 경우만 해당) : 납부한 입학전형료 일부 또는 전액

나. 고등교육법 제34조의4 제5항 및 고등교육법 시행령 제42조의3에 따라 입학전형 관련 수입·지출에 따른 잔액이 발생될 경우, 응시한 사람이 납부한 입학 전형료에 비례하여 반환

다. 전형료 반환 방법은 아래 두 가지 방법 중 한 가지 방법을 선택

1) 인터넷 원서접수 시 입력한 금융기관의 환불계좌로 이체
2) 반환대상자가 우리 대학에 직접 방문

라. 다-1)의 방법으로 반환할 경우 금융기관의 전산망을 이용하는데 드는 비용을 차감하고 반환
단, 금융기관의 전산망을 이용하는데 드는 비용이 반환할 금액 이상이면 반환하지 않음

10 학사안내

1. 신입생 특전

가. 충청국제캠퍼스 최종등록자 전원에게 학업장려장학금을 지급함

나. 충청국제캠퍼스 수시모집 등록자 중 희망자는 전원 학생생활관(기숙사) 우선배정

2. 장학금 제도

가. 교내장학금

구분	장학금명		대상	지원 내용	비고
신입생	중부장학금		수시·정시 성적 우수자	4년 등록금 전액, 생활관비	직전학기 3.5 이상
	수능우수장학금		정시 성적 우수자	2년 등록금 전액, 생활관비	직전학기 3.5 이상
	성적장학(수시)	전체수석	성적 우수자	2년 등록금 전액, 생활관비	직전학기 3.5 이상
		전체차석	성적 우수자	1년 등록금 전액, 생활관비	직전학기 3.5 이상
		학부수석	성적 우수자	1년 등록금 전액, 생활관비	직전학기 3.5 이상
		학부차석	성적 우수자	최초학기 등록금 전액	
		모집단위별(수석, 차석, 장려)	성적 우수자	등록금 일부	
	성적장학(정시)	전체수석	성적 우수자	1년 등록금 전액, 생활관비	직전학기 3.5 이상
		전체차석	성적 우수자	최초학기 등록금 전액	
	인재육성장학금		지역인재(대전·세종·충남) 성적 우수자	1년 등록금 전액	직전학기 3.5 이상
신·편입생	학업장려장학금		신입생 : 충청국제캠퍼스 최종등록자 편입생 : 최종등록자 (캠퍼스 제한 없음)	등록금 일부	
	대외협력장려장학금		MOU기관 편입생	수업료 50%(최초학기)	최초학기
	재교육장려장학금		본교 출신 편입생	수업료 50~100%	학과별 상이
재학생	재학생 성적장학금		학과(전공) 성적 우수자	등록금 전액 또는 일부	별도 성적 기준
	특별장학금		총장 인정자	등록금 또는 생활비	
	중부미래로장학금		국가장학금 0분위	등록금 일부	직전학기 1.5 이상
	대여장학금		경제사정 곤란자	생활비 일부	직전학기 2.0 이상
	재해장학금		재해 피해자	생활비 일부	직전학기 2.0 이상
	중부리더십장학금		학생회·동아리 임원 등	생활비 일부	
	중부근로장학금		교내 근로학생	근로시간별 지급	
	고시장학금		국가·전문자격 합격자	등록금 일부	
	외국어우수장학금		외국어 성적 우수자	등록금 일부	직전학기 2.0 이상
	중부사랑장학금		장애의 정도가 심한 장애인	매학기 100만 원	
	학과모범장학금		튜터링·학과 활동 우수자	생활비 일부	
	가족우대장학금		가족 2인 이상 재학	매학기 100만 원	직전학기 2.0 이상
	외국인및재외국민장학금		외국인전형입학자	등록금 일부	별도 성적 기준
	포인트장학금		자격증·대외활동등	등록금 일부	
	교직원및직계자녀장학금		교직원 및 자녀	등록금 전액	직전학기 2.0 이상

구분	장학금명	대상	지원 내용	비고
재학생	중부나누미장학금	국가장학금 1~8분위	등록금 일부	직전학기 2.0 이상
	보훈및교육보호장학금	국가유공자·자녀	등록금 전액	별도 성적 기준
	새터민장학금	북한이탈주민·자녀	등록금 전액	별도 성적 기준
	현장실습지원장학금	현장실습 참여자	1인 10만원	
	학생생활관장학금	생활관 입사·층장	생활비 일부	
	외국어어학연수장학금	어학연수 참여자	1인 최대 100만원	직전학기 2.0 이상
	주거장학금	한국장학재단 연합생활관 협약인원	월 5만원	
	창업활동우수장학금	창업활동 우수자	생활비 일부	
	계약학과 특별장학금	계약학과 학생	등록금 일부	

※ 장학금 지급 기준 및 금액은 장학 규정 및 세부 기준에 따라 달라질 수 있음
※ 자유전공학부, 자율설계학부는 각각 별도의 모집단위로 적용함

나. 교외장학금

1) 국가장학금

구분	장학금명	대상	지원 내용	비고
신입생·재학생	국가장학금 Ⅰ유형	소득분위 0 ~ 3분위 소득분위 4 ~ 6분위 소득분위 7 ~ 8분위 소득분위 9구간	등록금 일부 (0분위 전액)	직전학기 2.75이상(80점), 신(편)입생 첫학기 성적 미적용
	다자녀장학금 (자녀 3명 이상)	소득분위 0 ~ 3분위 소득분위 4 ~ 6분위 소득분위 7 ~ 8분위 소득분위 9구간	등록금 일부 (0분위 및 셋째 이상 전액)	직전학기 2.75이상(80점), 국가장학금 Ⅰ유형과 중복수혜 불가
	지역인재장학금	충청국제캠퍼스 입학성적 우수자	등록금 전액	충청국제캠퍼스 신입생, 대학자체기준에 따라 장학생 선발
	국가우수장학금 (인문100년, 이공계예술체육비전)	수시/수능유형 우수자	등록금 전액	한국장학재단 지원자격 공고
	국가근로장학금	저소득층 우선선발	한국장학재단 시급기준 적용	대학자체기준에 따라 장학생 선발
	기타장학	푸른등대 삼성기부장학금, 푸른등대장학금, 희망사다리장학금 등	등록금 전액 및 일부	

※ 문의 : 한국장학재단 콜센터 1599-2000 (www.kosaf.go.kr)

2) 외부기관 장학금

한국지도자육성장학재단장학금, 고양청년회의소장학금, 다스카손해사정장학금, 한국전력기술주식회사, 산학협동재단장학금, 신라문화장학재단장학금, 정산장학재단장학금, 종하장학회장학금, 천재교육장학금, 학지사메디컬장학금, 한국방정환재단장학금, 한국전력공사장학금, 해성문화재단장학금, 현문사장학금, 신라문화재단장학금, 홍제행복기숙사장학금, 삼성케미컬장학금, 수문사장학금, 소인아트폼장학금, 영일교육시스템장학금, 대한전기협회장학금, 보건장학회장학금, 세아해암학술장학재단장학금, 한성장학재단장학금, 의용소방대장학금, 서울희망장학금, 금산교육사랑장학재단장학금, 재단법인설송장학회장학금, 고졸후학습자장학금, 푸른등대기부장학금, 국가근로장학금, 농림축산식품장학금 외 다수

※ 신입생 장학 유의사항

1. 신입생 성적장학금은 최초합격자를 대상으로 지급함
2. 장학사정에 필요한 데이터 추출을 위하여 원서접수 시 '학생부 및 대학수학능력시험 온라인 제공 동의 여부'에 동의하지 않을 경우 장학사정 대상에서 제외함
3. 장학대상자로 선발된 자가 등록을 하지 않을 경우 차순위자로 재선발하지 않음
4. 장학금은 등록금 범위 내에서 이중수혜 가능함
5. 합격자 중 보훈 및 교육보호대상자는 반드시 '대학수업료등면제대상자 증명서'를 각 지방보훈청에서 발급받아 학생복지과로 제출하여야 함
6. 보훈 및 교육보호대상자는 국가장학금과 중복 수혜가 불가하며, 국가장학금을 신청하여 수혜한 경우 해당 장학금은 전액 반환하여야 함

※ 문의

학생복지과 교내장학 : 041-750-6621

학생복지과 국가장학 : 041-750-6327

※ 자세한 사항은 중부대학교 홈페이지(www.joongbu.ac.kr) → 학사정보 → 학사안내 → 장학제도 안내를 참고하시기 바랍니다.

3. 학사제도 안내

가. 복수(부)전공/특별교육과정(융합, 연계전공)

1) 주전공 이외의 다른 전공(학과) 또는 총장이 인정하는 특별교육과정을 복수로 이수하여 학위를 이수하는 과정

2) 이수신청 시기 및 절차

구분	일반계열	사범계열
신청대상	2, 3학년 재학생 중 타 전공(학과) 복수(부)전공 또는 특별교육과정(융합/연계전공)이수희망자	교원자격증 취득을 위한 사범계간 복수전공을 희망하는 2학년 1학기 재학생, 3학년 1학기 편입생, 2학년 2학기 복학생
신청기간	매학기 말 공고된 기간	3월 개강 후 1회 공고된 기간
절차	주전공 및 복수(부)전공/특별교육과정 담당교수의 승인을 받고 신청	복수전공 희망 학과를 신청 후 신청자 중 모집단위별 선발을 통해 복수전공 선발자만 복수전공으로 교원자격증을 취득할 수 있음
유의사항	•신청서 미제출시 미인정 •특별교육과정은 신청학기별 안내 참고 •복수/융합/연계전공 현장실습은 계절제에 한하여 6학점 이하만 인정	복수전공 선발자로 선발된 후 변경불가 (복수전공 포기가능) * 사범계열간 부전공시 교원자격증 취득 불가
이수학점	홈페이지-학사정보-학사안내-교육과정참고	교원양성지원센터 홈페이지 참고 https://www.joongbu.ac.kr/kyojik/

3) 복수전공 제외 : 간호학과, 물리치료학과, 응급구조학과, 작업치료학과, 동물보건학과, 일반학과에서 교원자격증 취득을 목적으로 사범계열전공 복수전공(학위취득을 위한 복수전공은 허용)

나. 전과(전공 변경)

학칙 및 학적변동에 관한 규정에 의거 학생의 능력과 적성에 맞는 대학교육을 받을 수 있도록 재학생들에게 1회에 한하여 소속을 변경할 수 있는 제도

1) 신청자격 : 1개학기 이상 성적을 취득한 학생

2) 캠퍼스별 신청기준

가) 타 캠퍼스[충청국제캠퍼스 → 고양창의캠퍼스] : 평점평균 3.0 이상인자(F포함)

나) 동일캠퍼스 및 고양창의캠퍼스 → 충청국제캠퍼스 : 성적 제한 없음

다) 자율설계학부 및 자유전공학부 전공이동 : 성적 제한 없음

3) 신청시기 : 매 학기말

4) 신청범위 : 일부 모집단위를 제외한 전 대학 범위 내(간호학과, 물리치료학과, 응급구조학과, 작업치료학과, 동물보건학과, 사범학부, 자율설계학부 및 자유전공학부 통·폐합학과(부) 및 모집중지학과(전공), 진급학기 동일 학년/동일 이수학기 재적생이 없는 신설전공 제외)

※ 2027학년도 신설학과 중 전과 제한 학과는 추후 본교 홈페이지 학사공지 안내 예정(27년 5월)

5) 신청절차

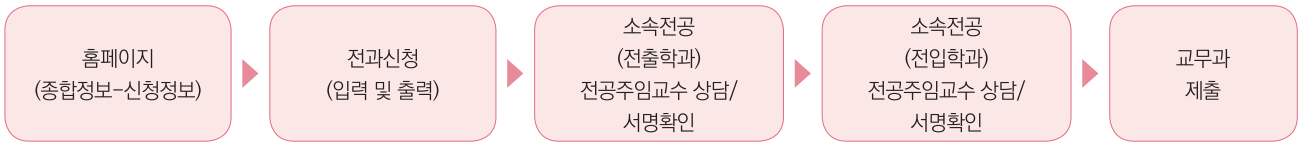

6) 신청 및 승인 제한

가) 모집정원을 초과한 경우

나) 예체능계열전공에서 별도 실기심사를 하는 경우

7) 소속변경 : 승인학기 개강일

※ 소속변경 학과의 전공을 포함한 졸업이수기준을 충족해야함

다. 조기졸업

재학기간 중 우수한 성적으로 소정의 졸업학점을 취득하고 졸업사정에 합격한 경우 7학기에 학사학위를 수여하는 제도

1) 신청자격

- 학칙에 의한 징계처분을 받지 않은 자
- 매학기 17학점 이상 이수하고 미취득과목(F학점)이 없는 자
- 매학기 성적 평점평균이 4.0이상인 자(재난 등으로 인해 성적평가 기준 변경시 평점평균은 달라질수 있음)

2) 선발인원 : 학과별 입학정원 10% 이내

3) 자격제한 : 간호학과, 편입생 및 재입학생, 해외파견학생, 현장실습(학기제)이수자

4) 자격상실

- 조기졸업 신청자로 이수도중 징계처분을 받은 자
- 매학기 17학점 이상 평균평점 4.0점 또는 변경된 성적기준을 미달하는 학기가 발생하는 경우 조기졸업 자동탈락
- 미취득과목(F학점)이 있는 자

라. 교직과정이수 (간호학과, 사진영상학전공) : 비사범계열 학과 중 교직과정 설치 승인학과의 학생이 교직과정 이수 예정자로 선발되어 교원자격 무시험 검정 기준 충족 시 졸업과 동시에 교원자격증 발급

1) 신청기간 : 2학년 1학기 개강 후 20일 내 홈페이지 학사공지 및 학과 게시판에 공지된 기간에 해당 양식을 학부행정실에 제출(교직설치 승인학과에서 2학년 1학기 진급하는 학생에 한해 신청 가능함)

2) 선발조건 : 2학년 1학기까지 성적 70% + 교직 적성 및 인성 검사 성적 30% 합계 순으로 교육부 승인인원 범위 내 선발

3) 이수학점 : 교직이론 6과목 12학점, 교직소양 4과목 8학점, 교육실습 3과목 4학점 총 13과목 24학점 및 전공교과목 50학점 이상(기본이수영역 7과목 21학점 및 교과교육관련 3과목 8학점 포함)을 이수하여야 함(응급처치 및 심폐소생실습 2학점 별도 취득, 교직 적성 및 인성 검사 2회, 성인지 교육 4회 실시하여 적격판정 받아야함)

4) 유의사항 : 교직과목 평균 80점(※ 평점에 의한 백분위 점수) 이상, 전공과목 평균 75점(※ 평점에 의한 백분위 점수)이상이어야 하며, 마지막 학기 성적 확정 후 학사공지 기간 내 교원자격 무시험검정신청서를 제출하여 교원자격 취득여부 심사를 받아야 자격증 취득 가능

※ 사범계열 교직과정 이수기준 별도 공지

마. 문의 : 교무과(고양창의캠퍼스/충청국제캠퍼스) 041-750-6794, 교원양성지원센터 031-8075-1022

11 학생 편의 및 지원 안내

1. 교환학생/국제교류

가. 학생 파견 프로그램 현황

국가	대학명	프로그램	해당 전공	파견 기간
일본	큐슈정보대학	복수학위	경상 및 IT계열	2년
중국	산동정법대학	교환학생	학과무관	1년/한 학기
	장춘사범대학	교환학생	학과무관	1년/한 학기
	제남대학	교환학생	학과무관	1년/한 학기
러시아	모스크바 폴리텍대학	교환학생	디자인계열	1년/한 학기
	샹트-피터스버그 영화·영상대학	교환학생	사진·디자인계열, 방송계열	1년/한 학기
필리핀	엔더런대학	교환학생	학과 무관	1년/한 학기
말레이시아	APU	단기 어학연수	학과 무관	4주

나. 자매대학 교환학생 프로그램 (학점 교류)

1) 목적

- 글로벌 융합형 인재 양성을 위한 외국어 소통 능력 향상 및 글로벌 문화 교류 기회 제공
- 해외 연수 및 문화 체험을 통한 글로벌 마인드 함양 및 국제화 역량 강화 기회 제공

2) 내용

- 프로그램 소개 : 본교 자매대학에 한 학기 또는 1년간 파견되어 어학연수 및 정규과정을 수강
- 학점 인정 : 파견 기간 중 파견 대학에서 취득한 학점은 본교 학점으로 인정함
- 혜택 사항 : 파견 기간 중 파견 대학의 등록금 면제 혜택
- 비용 부담 : 파견 대학 기숙사비 및 개인 생활비는 참가자 본인 부담

3) 파견 국가 및 대학

국가	대학명	해당 전공	파견 기간
중국	산동정법대학	학과무관	한 학기 또는 1년
	장춘사범대학	학과무관	한 학기 또는 1년
	제남대학	학과무관	한 학기 또는 1년
러시아	모스크바 폴리텍대학	디자인계열	한 학기 또는 1년
	샹트-피터스버그 영화·영상대학	사진·디자인계열, 방송계열	한 학기 또는 1년
필리핀	엔더런대학	학과 무관	한 학기 또는 1년

※ 국내외 상황, 자매대학 사정 등에 따라 변경될 수 있음

4) 지원 자격

국가	모집 학기	파견 학기	어학 능력	공통 사항
중국	금년도 1학기	금년도 2학기	HSK 4급 이상	- 본교 재학생 중 파견 학기 기준 2학기 이상 이수자 - 파견 후 기준으로 잔여 학기가 1학기 이상인 자 - 전체 성적 평점 평균 3.0 이상 - 소속 학과 학과장 또는 지도교수 추천을 받은 자 - 학칙에 의거 징계를 받은 사실이 없는 자 - 병역법 등 기타 법령상 해외여행에 결격사유가 없는 자
러시아	금년도 2학기	차년도 1학기	없음	
필리핀	매 학기	모집 이후 차기 학기	TOEIC 650점 이상	

※ 상기 내용은 프로그램 운영 사정에 따라 변동될 수 있음

다. 자매대학 복수학위 프로그램

1) 목적

- 글로벌 경쟁력을 갖춘 전문 인재를 양성하고, 졸업 후 국내·외 진로 선택의 폭을 확장할 수 있는 기회 제공
- 해외 교육 및 연구 환경을 경험하게 함으로써 전공 분야에 대한 전문성과 외국이 능력 및 글로벌 소통 역량을 종합적으로 강화할 수 있는 기회 제공

2) 내용

- 프로그램 소개 : 해외 우수 대학과의 학문 교류 및 공동 교육과정 운영
- 학점 인정 : 2년(4학기)간 자매대학 정규 수업을 이수하여 학점 인정을 받고, 본교 및 자매대학의 복수학위 취득
- 혜택 사항 : 파견 기간 중 파견 대학의 등록금 50% 면제 혜택
- 비용 부담 : 파견 대학 기숙사비 및 개인 생활비는 참가자 본인 부담

3) 파견 국가 및 대학

국가	대학명	해당 전공	파견 기간
일본	큐슈정보대학	경상 및 IT계열	2년

※ 국내외 상황, 자매대학 사정 등에 따라 변경될 수 있음

4) 지원 자격

국가	모집 학기	파견 학기	어학 능력	공통 사항
일본	금년도 2학기	차년도 1학기	JPT 700점 또는 JLPT N3 이상	- 본교 재학생 중 파견 학기 기준 2학기 이상 이수자 - 파견 후 기준으로 잔여 학기가 1학기 이상인 자 - 전체 성적 평점 평균 3.0 이상 - 소속 학과 학과장 또는 지도교수 추천을 받은 자 - 학칙에 의거 징계를 받은 사실이 없는 자 - 병역법 등 기타 법령상 해외여행에 결격사유가 없는 자

※ 상기 내용은 프로그램 운영 사정에 따라 변동될 수 있음

라. 단기 어학연수 프로그램

1) 목적

- 방학 기간을 활용한 학생 영어 의사소통 능력 및 글로벌 역량 체계적 강화
- 실용 중심 단기 집중 영어연수를 통한 듣기·말하기 등 실제 활용 능력 제고
- 다국적 학생과의 교류를 통한 다문화 이해 능력 및 글로벌 마인드 제고

2) 내용

- 프로그램 소개 : 본교의 자매대학으로 하계방학 중 4주간 해외 어학 연수 프로그램 참가
- 학점 인정 : 프로그램 수료 후 계절학기 특별학점 2학점 인정
- 비교과 인증 : JB HEXA 및 Point 장학금 6점을 부여함
- 장학 혜택 : 외국어어학연수장학금(100만원)과 국제교류원 글로벌체험단지원금(100만원) 지급

3) 파견 국가 및 대학

국가	대학명	해당 전공	파견 기간
말레이시아	APU(Asia Pacific University)	학과 무관	4주

※ 국내외 상황, 자매대학 사정 등에 따라 변경될 수 있음

4) 지원 자격

국가	모집 학기	파견 학기	어학 능력	공통 사항
말레이시아	매년 1학기	매년 하계방학	없음	- 성적 우수자 순으로 선발 - 파견 후 기준으로 잔여 학기가 1학기 이상인 자 - 지원 인원이 모집 인원을 초과할 경우, 4학년 재학생의 선발 비율을 최소 50% 이상으로 함 - 프로그램 참가 횟수는 재학 중 총 1회로 제한함

※ 상기 내용은 프로그램 운영 사정에 따라 변동될 수 있음

마. 교내 교류프로그램

핵심 역량	운영 시기	프로그램	유형	내용
글로벌	매 학기	다문화멘토링	봉사활동형	- 내국인 재학생들이 외국인 유학생들과 함께 활동함으로써 다양한 문화를 체험하고, 외국인 유학생들의 안정적인 대학 생활을 지원 - 외국인 유학생과 내국인 재학생 간 1:1 또는 다대일(多:1) 매칭을 통한 멘토링 운영 - 내국인 재학생의 멘토링 활동비 일부 지원

※ 상기 내용은 프로그램 운영 사정에 따라 변동될 수 있음

바. 문의 : 국제교류원 (041-750-6336)

2. 취업·창업지원센터 프로그램 안내

가. 취업지원분야

취업지원센터는 **자기진단 및 분석-취업역량-경력개발-실전취업** 4-UP 취업지원체계를 바탕으로,
재학생의 성공적인 사회진출과 취업역량 강화를 위해 입학부터 졸업까지 체계적인 상담 및 맞춤형 프로그램을 운영합니다.

대표 프로그램명	운영 캠퍼스		대상 학년
	충청국제캠퍼스	고양창의캠퍼스	
학년별 맞춤 직업심리검사	○	○	전학년
취업주간행사 및 취업박람회	○	○	전학년
찾아가는 학년별 취업특강	○	○	전학년
학과(전공) 맞춤형 자격증과정	○	○	전학년
학과(전공) 맞춤형 전문가 육성 취업교육과정	○	○	전학년
졸업생 JOB 콘서트	○	○	전학년
직무동아리	○	○	1,2학년
진로준비를 위한 AI 전략		○	1,2학년
청년층직업지도프로그램(CAP@)	○	○	1,2학년
취업동아리	○	○	3,4학년
실전 AI 면접 대비반	○		3,4학년
청년취업역량프로그램	○	○	3,4학년
입사서류 베이직 & 마스터 & 심화 과정	○	○	3,4학년
예비신입사원스쿨	○	○	3,4학년
면접 롤플레이		○	3,4학년

※ 상기 내용은 대표 운영 프로그램 기준으로 작성되었으며, 학과·학년별 수요에 따라 변경될 수 있음

나. 창업지원분야

창업지원센터는 **창업문화확산-창업역량-창업개발-실전창업** 4-UP 창업지원로드맵을 기반으로,
대학 내 우수창업지원과 아이템 발굴을 통해 예비 창업자 육성을 목적으로 다양한 창업교육 프로그램과 창업캠프를 운영합니다.

대표 프로그램명	운영 캠퍼스		대상 학년
	충청국제캠퍼스	고양창의캠퍼스	
창업역량 자기진단	○	○	전학년
찾아가는 창업 토크콘서트	○	○	전학년
창업동아리	○	○	전학년
JB-LIS 교육&멘토링	○	○	전학년
창업역량 Level-up 멘토링	○	○	전학년
창업캡스톤디자인 아이템 분야별 전문가 특강	○	○	전학년
해커톤 창업캠프	○	○	전학년
특허캠프 입문과정 및 심화과정	○	○	전학년
유튜브 크리에이터 교육과정	○	○	전학년
유튜브 콘텐츠 경진대회	○	○	전학년
학과(전공) 맞춤형 성공창업 특강	○	○	전학년
창업아이디어 우체통 공모전	○	○	전학년
교내 창업경진대회 및 옥션마켓	○	○	전학년
창업아이템 시제품 제작지원 및 특허출원	○	○	전학년
Start-Up 첫걸음 특강	○	○	1, 2학년

※ 상기 내용은 대표 운영 프로그램 기준으로 작성되었으며, 학과·학년별 수요에 따라 변경될 수 있음

다. 취업·창업지원 프로그램 신청 방법

1) 중부대학교 학교 홈페이지 접속 → 학생상담&취업지도 클릭 → 취업프로그램 참여신청 클릭 → 원하는 취업프로그램 선택 → 프로그램 내용 확인 및 신청 클릭 → 정보입력 및 프로그램 신청 → 신청 프로그램 확인

라. 문의

1) 취업지원 : 충청국제캠퍼스 041)750-6218~9 / 고양창의캠퍼스 031)8075-1172~3
2) 창업지원 : 충청국제캠퍼스 041)750-6778, 6781 / 고양창의캠퍼스 031)8075-1125

마. 중부대학교 취업·창업지원센터 공식 인스타그램 joongbu_job

학생 편의 및 지원 안내

3. 학생생활관 안내

가. 충청국제캠퍼스 경영관 신청 안내

1) 신청기간 : 2026년 12월 예정

2) 모집인원 : 1,496명

3) 선발기준 : 충청국제캠퍼스 신입생(수시,정시) 등록자 중 신청자에 한하여 학생생활관 우선선발함

4) 학생생활관 현황

구분	층수	시설설비	비고
호실	1층~11층	1,496명 수용	면적 : 21,415㎡ 층별 자유 휴게실 2개소 운영
복지시설	B1층	체력단련실, 열람실, 다목적실, 세탁실, 웰컴센터, 자치 회의실	
	B2층	편의점, 식당, 경비실, 행정실, 증명서 발급기, ATM기기, 복합기, 택배보관함	
	B3층	주차장	

※ 4인 1실(개인별 2층 침대, 책상, 스탠드, 옷장)

※ 호실별 와이파이 및 냉·난방시설, 위생시설·샤워시설 완비(와이파이 : JBUDorm-본인호실/joongbu100)

5) 문의 : 충청국제캠퍼스 학생생활관 행정실(041-750-6462~5)

나. 고양창의캠퍼스 수경재 신청 안내

1) 신청기간 : 2026년 12월 예정

2) 모집인원 : 194명

3) 선발기준 : 성적 50%, 거리 50%

4) 입사 후 생활관 규정에 의한 큰 결격사유가 없는 최종 한 학기 거주 관생에 한하여 장학금 20만원 지급
(결격사유 : 상·벌점 기준표에 의거하여 벌점 10점 이상을 받은 학생/중도 퇴사를 한 학생)

5) 학생생활관 현황

구분	층수	시설설비	비고
호실	3층~7층	194명 수용	면적 : 5,118㎡ 3층, 6층 연합 휴게실 운영
복지시설	1층, 2층	열람실, 세탁실, 행정실, ATM기, 1층 쉼터, 무인자판기, 무인택배함	

※ 2인 1실(개인별 1층 침대, 책상, 옷장)

※ 호실별 와이파이 및 냉·난방시설, 위생시설·샤워시설 완비

6) 문의 : 고양창의캠퍼스 학생생활관 행정실(031-8075-1273~6)

4. 통학버스 및 주거정보 안내(www.joongbu.ac.kr)

가. 통학버스안내(충청) : 홈페이지 -"학교소개"→ "충청국제캠퍼스안내"→ "스쿨버스"(041-750-6547~8)

나. 통학버스안내(고양) : 홈페이지 -"학교소개"→ "고양창의캠퍼스안내"→ "스쿨버스"(031-8075-1023)

다. 주거정보 안내(자취/하숙집) : 홈페이지 - "대학생활"→ "하숙/자취정보"

5. 장애학생지원센터 운영

◆ 중부대학교 장애학생지원센터에서는 **신입생 모집과 관련하여 입시면접 등 전형기간 중 장애학생 지원자를 위한 편의를 지원하고 있습니다.**
입학전형절차 기간 중 장애학생지원센터의 도움을 받고자 하실 경우 안내번호로 연락 바랍니다.
(안내번호 : 충청국제캠퍼스 041-750-6548/고양창의캠퍼스 031-8075-1023)

◆ **장애학생지원센터 지원사항**
- 수험생 대상 편의 요청 사항 상담(유선, 문자) 지원
- 안내 입시 도우미 지원 및 휠체어, 대필지원
- 면접 시 유의사항 설명 지원
- 기타 필요에 의한 사항 지원 등

6. 각종 제출서류 양식

인터넷 원서접수처 및 입학정보 홈페이지에서 제출서류 양식 다운로드 가능



12 2026학년도 수시모집 주요 전형 입시결과

※ 2027학년도 모집단위 기준.

※ 2026학년도 수시 최종등록자의 성적을 2027학년도 학생부 반영 방법으로 적용한 입시결과입니다.

구분	모집단위		학교생활우수자전형						학생부우수자전형					
			학생부(교과)70%+면접30%						학생부(교과)100%					
			모집 인원	지원 인원	경쟁률	충원 후보 순위	최종등록자		모집 인원	지원 인원	경쟁률	충원 후보 순위	최종등록자	
							평균	최저					평균	최저
충청국제캠퍼스	경찰행정학전공		10	67	6.70	9	3.78	4.60	54	368	6.81	146	3.32	4.00
	경찰경호학전공		10	60	6.00	8	3.99	5.10	25	158	6.32	72	4.45	5.20
	항공운항서비스학전공 (학생부50+면접50)		23	126	5.48	27	3.55	5.30	–	–	–	–	–	–
	간호학과		33	382	11.58	32	3.04	3.50	50	832	16.64	160	2.36	2.60
	물리치료학과		11	181	16.45	16	2.90	3.10	18	289	16.06	49	2.30	2.60
	응급구조학과		–	–	–	–	–	–	18	119	6.61	86	4.09	4.90
	작업치료학과		–	–	–	–	–	–	18	103	5.72	85	4.66	6.00
	반려동물사육학전공		16	63	3.94	27	3.62	5.00	21	127	6.05	47	3.12	3.60
	스포츠재활복지학전공		–	–	–	–	–	–	6	78	13.00	14	3.73	3.90
	스포츠건강관리학전공		–	–	–	–	–	–	5	17	3.40	10	4.98	6.70
	스마트팜학과		–	–	–	–	–	–	5	24	4.80	19	4.35	4.80
	자유전공학부		–	–	–	–	–	–	10	41	4.10	23	4.43	6.00
고양창의캠퍼스	공공안전학전공		10	52	5.20	4	3.27	3.50	20	85	4.25	24	2.82	3.30
	경영학전공		15	70	4.67	24	3.23	3.60	26	158	6.08	36	2.60	2.80
	글로벌무역학전공		10	43	4.30	5	3.03	3.30	28	86	3.07	31	2.93	3.50
	미디어커뮤니케이션학전공		20	124	6.20	7	2.57	3.10	27	221	8.19	48	2.28	2.50
	문헌정보학전공		–	–	–	–	–	–	20	129	6.45	58	2.45	2.90
	항공서비스학전공 (학생부50+면접50)		53	1,467	27.68	68	2.97	4.20	15	113	7.53	27	1.96	2.20
	자율설계학부		–	–	–	–	–	–	187	1,116	5.97	230	2.86	3.30
	동물보건학과		–	–	–	–	–	–	27	397	14.70	79	2.36	2.70
	유아교육과		10	164	16.40	8	2.78	3.10	28	288	10.29	72	2.64	3.00
	특수교육과	유아특수교육	6	45	7.50	3	3.63	4.10	14	120	8.57	39	3.65	4.00
		초등특수교육	6	30	5.00	3	3.15	3.50	14	65	4.64	26	2.87	3.30
		중등특수교육	6	26	4.33	2	3.55	3.80	14	71	5.07	29	2.79	3.40
	건축학전공		8	50	6.25	5	3.20	3.70	30	97	3.23	44	3.03	3.80
	게임소프트웨어전공		15	96	6.40	33	3.32	3.90	23	125	5.43	52	2.66	3.30
	정보보호학전공		–	–	–	–	–	–	30	98	3.27	44	3.19	4.20
	인공지능전공		4	54	13.50	7	3.00	3.50	24	194	8.08	54	3.17	3.70
	전기전자공학전공		9	46	5.11	14	3.32	4.00	27	117	4.33	42	3.09	3.40
	스마트모빌리티공학전공		8	79	9.88	9	3.94	4.20	30	126	4.20	68	3.58	4.20
	사진영상학전공		–	–	–	–	–	–	25	130	5.20	57	2.85	3.40
	엔터테인먼트학전공		8	78	9.75	7	2.81	3.30	30	187	6.23	68	2.79	3.10
	뷰티·패션비즈니스학전공		20	250	12.50	34	2.87	3.70	15	105	7.00	49	2.61	3.50

※ 진로선택과목(국어, 영어, 수학, 사회, 과학)이 반영된(A=2, B=4, C=6) 입시 결과입니다.

※ "–"로 표기한 학과(전공)의 경우 해당 전형의 모집을 실시하지 않았음.

※ 2027학년도 모집단위 기준.
※ 2026학년도 수시 최종등록자의 성적을 2027학년도 학생부 반영 방법으로 적용한 입시결과입니다.

구분	모집단위		지역인재I전형						실기우수자전형					
			학생부(교과)100%						학생부(교과)30%+실기70%					
			모집 인원	지원 인원	경쟁률	충원 후보 순위	최종등록자		모집 인원	지원 인원	경쟁률	충원 후보 순위	최종등록자	
							평균	최저					평균	최저
충청국제캠퍼스	경찰행정학전공		12	41	3.42	7	3.46	4.00	-	-	-	-	-	-
	경찰경호학전공		5	17	3.40	4	4.68	5.90	12	55	4.58	10	4.30	5.30
	간호학과		40	382	9.55	67	2.64	3.00	-	-	-	-	-	-
	물리치료학과		5	62	12.40	7	2.70	2.80	-	-	-	-	-	-
	응급구조학과		2	11	5.50	7	5.15	5.60	-	-	-	-	-	-
	작업치료학과		2	9	4.50	3	4.45	4.90	-	-	-	-	-	-
	반려동물사육학전공		3	11	3.67	6	4.03	5.10	-	-	-	-	-	-
	스포츠재활복지학전공		-	-	-	-	-	-	10	51	5.10	34	5.53	6.80
	스포츠건강관리학전공		-	-	-	-	-	-	12	78	6.50	20	4.70	6.10
고양창의캠퍼스	항공서비스학전공		-	-	-	-	-	-	-	-	-	-	-	-
	동물보건학과		-	-	-	-	-	-	-	-	-	-	-	-
	특수체육교육과		-	-	-	-	-	-	18	230	12.78	14	3.00	3.50
	산업디자인학전공		-	-	-	-	-	-	38	232	6.11	42	3.43	4.70
	만화애니메이션학전공		-	-	-	-	-	-	53	1,028	19.40	77	2.46	3.40
	사진영상학전공		-	-	-	-	-	-	12	58	4.83	9	3.95	4.80
	연극영화학전공	연출/제작/기획	-	-	-	-	-	-	21	181	8.62	28	3.01	3.90
		연기	-	-	-	-	-	-	24	257	10.71	8	2.82	3.80
	실용음악학전공	기악	-	-	-	-	-	-	16	196	12.25	6	4.74	7.20
		뮤직프로덕션	-	-	-	-	-	-	8	84	10.50	7	4.24	6.00
		보컬	-	-	-	-	-	-	18	254	14.11	8	4.35	7.40

※ 진로선택과목(국어, 영어, 수학, 사회, 과학)이 반영된(A=2, B=4, C=6) 입시 결과입니다.
※ "-"로 표기한 학과(전공)의 경우 해당 전형의 모집을 실시하지 않았음.



JOONGBU UNIVERSITY



2027 중부대학교 전공가이드북

JOONGBU UNIVERSITY
JBU
중부대학교

2027학년도 중부대학교

학과(전공)안내

충청국제캠퍼스

인문사회학부

경찰행정학전공
경찰경호학전공
항공운항서비스학전공

보건의료학부

간호학과
물리치료학과
응급구조학과
작업치료학과
반려동물사육학전공

문화예술체육학부

스포츠재활복지학전공
스포츠건강관리학전공

미래융합공학부

스마트팜학과

자유전공학부

고양창의캠퍼스

인문사회학부

공공안전학전공
경영학전공
글로벌무역학전공
미디어커뮤니케이션학전공
문헌정보학전공
항공서비스학전공

자율설계학부

보건의료학부

동물보건학과

사범학부

유아교육과
특수교육과(유아특수교육)
특수교육과(초등특수교육)
특수교육과(중등특수교육)
특수체육교육과

미래융합공학부

건축학전공
게임소프트웨어전공
정보보호학전공
인공지능전공
전기전자공학전공
스마트모빌리티공학전공

문화예술체육학부

산업디자인학전공
만화애니메이션학전공
사진영상학전공
연극영화학전공
실용음악학전공
엔터테인먼트학전공
뷰티·패션비즈니스학전공

충청국제캠퍼스

경찰행정학전공

041-750-6370

주요 전공 과목

1학년

전공필수
경찰체포술, 경찰행정학, 범죄학개론, 형법총론

전공선택
경찰영어, 경찰경호무도

2학년

전공필수
형사소송법, 형법총론1, 수사학1, 범죄예방론, 수사학2

전공선택
형법총론2, 형사증거법, 경찰실무실습

3학년

전공필수
경찰행정법, 경찰체육실습, 자치경찰론

전공선택
형사법연습, 경찰과인권, 범죄심리학, 경찰사용장구개발, 경찰학연습, 과학수사

4학년

전공선택
법과사회세미나, 빅데이터범죄분석, 대테러및인질협상론, 해양경찰론

1996년 창설 이후 경찰간부 수석 합격생을 다수 배출하며 전국 최고 수준의 경찰 합격률을 자랑하는 학과입니다. 경찰 분야별 전문 교수진과 체계적인 커리큘럼을 바탕으로 순경 공채, 경찰행정 특채, 경찰특공대, 사이버수사, 과학수사 등 다양한 경찰시험을 준비할 수 있도록 지원합니다. 또한 해양경찰, 과학수사관, 국정원, 교정직·방호직 공무원, 군무원, 경찰대학교 학사편입 등 폭넓은 진로 탐색과 취업을 체계적으로 지원합니다.
#경찰최다합격 #경찰간부배출 #전문경찰양성 #과학수사 #치안전문인력

학생 활동 및 성과

충남자치경찰위원회 및 금산경찰서 등 지역 경찰기관 연계 프로그램(캠퍼스폴리스, JB치안리빙랩 등)
중앙경찰학교, 경찰인재개발원, 경찰수사연수원 등 경찰 교육기관 연계 교육프로그램 운영

교수진 및 교육환경

- 황문규 교수(형사법)
- 박형식 교수(행정학)
- 신소영 교수(경찰학)
- 정훈 교수(경찰체력)
- 이상윤 교수(과학수사)

전국 최초 순환식 체력시험 대비 경찰체력센터 구축
경찰 시뮬레이션 사격 시스템
과학수사 대학원과 연계된 과학수사센터
경찰아카데미(경찰채용시험 출제위원 및 면접위원 구성)

입학 후 학업과 생활

재학중 경찰채용시험 합격 맞춤형 프로그램 운영
- TOEIC·TEPS·G-TELP 등 어학 및 한국사능력 검정시험(1학년)
- 유도·태권도·합기도 등 무도 단증 취득 및 승단(1~2학년)
- 형법, 형사소송법, 경찰학, 헌법 등 경찰채용 시험 대비 교과과정 운영(2~3학년)
- 과학수사, 빅데이터범죄분석, 대테러 및 인질협상론 등 경찰 실무 연계 교과과정 운영(4학년)

진로 및 취업 정보

경찰분야 경찰공무원, 101경비단, 경찰특공대, 경찰간부후보생, 해양경찰, 과학수사요원 등
형사사법분야 국정원, 검찰·법원 사무직, 교정·보호관찰 공무원, 군 수사기관, 군무원 등
학술분야 경찰대학교 치안대학원, 중부대 과학수사 대학원, 형사정책연구원 등

최근 5년간 졸업생 취업 현황

- 2025년 상·하반기 : 72명 경찰 합격
- 2024년 상·하반기 : 61명 경찰 합격
- 2023년 상·하반기 : 56명 경찰 합격
- 2022년 상·하반기 : 60명 경찰 합격
- 2021년 상·하반기 : 55명 경찰 합격
- 형사사법기관·공공기관 5년간 427명 채용
- 조0래(2025년 졸업) : 경찰간부후보생 합격



학과(전공) 추천 도서 및 권장 학습

「경찰학개론」,「형법·형사소송법 기본서」,「경찰행정법」,「범죄심리학」,「과학수사의 이해」

충청국제캠퍼스

경찰경호학전공

041-750-6412

주요 전공 과목

1학년

경찰학, 경호학, 소방학, 생활안전론,
경찰무도, 경호무도, 민간경비론,
법학개론 등

2학년

선발경호실무, 수행경호실무,
경찰경호고급무도, 체포호신술,
기계경비개론 등

3학년

범죄학, 형사소송법, 국가정보학,
산업보안론, 기업범죄론, 드론,
항공보안 등

4학년

경찰사회론, 사고예방대책론,
테러정책론, 정책학, 논문 작성 등

1998년 개설되어 경찰·경호·경비·안전·보안·무도 등 시큐리티 관련 이론 및 실무 교육을 통해 최고의 경찰경호 전문인력을 양성하고 있으며, 높은 취업률을 자랑하고 있습니다. 경찰청·대통령경호처·국방부(장교)·국가정보원·인천국제공항공사(보안)·한국공항공사(보안)·삼성그룹(에스원)·SK그룹(SK쉴더스) 등 주요 공공기관·공기업·민간기업 등에서 많은 졸업생이 시큐리티 전문가로 활동하고 있습니다.
#경찰경호 #경찰 #경호 #보안 #취업 #장교 #무도

학생 활동 및 성과

화랑도(경호시범동아리), 엠비션(천무극:전통무예동아리), 한판승(유도), 주짓수 등
학과 MT 및 LT, 경찰경호페스티벌, 체육대회 등

교수진 및 교육환경

- 성준혁 교수(경호학, 민간경비 등)
- 주일엽 교수(기계경비, 생활안전 등)
- 신현구 교수(산업보안 등)
- 김재경 교수(경찰학 등)

학과 전용 무도장(무술 교육장) 및 체력단련실(헬스장) 운영

입학 후 학업과 생활

경찰경호학전공 교육과정 이수로 경찰간부(경위공채)·경찰순경(특채·공채) 지원 및 경호·경비·안전·보안·무도 등 다양한 시큐리티 관련 전문분야 진출 가능
충청국제캠퍼스·고양창의캠퍼스 소속학과(전공) 복수전공 및 부전공 이수를 통한 다양한 진로 탐색 및 취업 역량 배양 가능

진로 및 취업 정보

- **공공기관 :** 경찰청, 대통령경호처, 국가정보원, 국방부, 소방청, 행정안전부(보안), 법원(보안) 등
- **공기업 :** 한국공항공사(보안), 인천국제공항공사(보안), 국방과학연구소(보안) 등
- **민간기업 :** 삼성그룹(에스원), SK그룹(SK쉴더스), KT그룹(KT텔레캅) 등
- **무도체육 :** 태권도, 유도, 합기도, 특공무술 등 국내·외 무도사범 및 스포츠지도자
- **학술분야 :** 국내·외 명문 대학원 진학을 통한 대학(교수), 연구기관(연구원) 등
- **자격증 :** 경비지도사, 소방안전관리자, 비서자격, 초경량비행장치 조종(드론) 등

졸업생 취업 현황



- **공기업 :** 인천공항(최OO 등 16명), 국내공항(장OO 등 12명) 등 다수
- **대기업 :** 삼성(여OO 등 18명), SK(이OO 등 10명) 등 다수
- **장교(7급 공무원) 합격 및 임관 :** 김OO 등 25명
- **문OO(2022년) :** 경찰 순경공채 수석합격(충북경찰청)

학과(전공) 추천 도서 및 권장 학습

한국 근대 경찰사(심덕보), 손자가 말하는 경호방법론(김상진), 테러리즘의 스텍트럼(김태영 외) 등

충청국제캠퍼스

항공운항서비스학전공

041)750-6386

주요 전공 과목

1학년

전공기초
항공기내업무론, 환대서비스경영론

전공필수
국제매너와 실습, 객실서비스론 및 실습, 항공운송서비스개론, 항공기초토익

전공선택
항공기초일어, 항공체력실무

2학년

전공필수
기내식음료실습, SMAT(서비스경영), 기내응급처치, 항공중급토익

전공선택
항공중급일어, 공항업무의이해, 고객서비스경영론, 항공기초중국어, 항공보안의이해, 인문학적사고와 표현

3학년

전공필수
항공안전실습, 항공예약업무론 및 실습, 항공발권업무론 및 실습, 항공고급토익, 비즈니스커뮤니케이션실습, 항공실전토익 스피킹, 항공안전분석론

전공선택
기내방송실습, 고객소통세미나(캡스톤디자인)

4학년

전공필수
항공면접기초, 항공면접심화

전공선택
항공면접영어, 비서학개론, 항공화물서비스론, 항공ESG경영론

소수정예 교육 체계를 기반으로 학생 개개인에 대한 체계적이고 밀착된 지도를 통해 전공 전문성을 강화하고 있습니다. 국내외 항공사 객실승무원과 공항 지상직 직무에 필요한 항공 전문지식과 서비스 역량, 올바른 인성과 글로벌 감각을 함양하며, 외국어 의사소통 능력과 다양한 문화에 대한 이해를 바탕으로 항공산업 현장에서 요구되는 경쟁력을 갖춘 항공서비스 전문 인재를 양성합니다.

#항공사객실승무원 #공항지상직 #소수정예 #항공서비스전문교육 #항공사 취업준비

교수진 및 교육환경

- 유정화 교수(항공서비스)

- 항공모형실
- 항공안전실습실
- Personal Blending Room – VR 강의장

입학 후 학업과 생활

- 다양한 비교과 프로그램과 전공 동아리 활동, 특강, 현직자 멘토링 등을 통해 항공산업 현장에 대한 이해를 높이고 취업 역량 강화
- 체계적인 외국어 교육과 서비스 역량 프로그램을 통한 글로벌 서비스 경쟁력 강화
- 교수와 학생 간의 밀착형 지도와 체계적인 진로 상담

진로 및 취업 정보

1) 진로 및 취업

- 국내·외 항공사의 항공 승무원
- 국내·외 항공사, 공항 및 각 지점의 항공발권담당 및 탑승지원
- 인천국제공항, 김포공항, 제주공항 등의 공항관리공단
- KTX(한국고속철도), SRT(수서고속철도), 크루즈(Cruise)선 승무원
- 공공기관, 연구소, 기업체의 비서실
- 환대산업 서비스 전문가 및 서비스 매너 강사

2) 관련 자격증

- **국가자격증 :** 각종 어학 자격증(TOEIC, HSK, JLPT 등), 항공예약발권자격증(TOPAS, ABACUS), SMAT(서비스경영), 비서 1,2,3 급, CS리더스 자격증 등
- **민간자격증 :** 스피치 프리젠테이션 2급 자격증, 항공서비스매니저 자격증, 와인소믈리에자격증 등



충청국제캠퍼스

간호학과

041-750-6415, 6793



주요 전공 과목

1학년

전공필수

간호학개론, 해부생리학, 인간과환경, 병리학, 심리학개론, 인간성장발달론, 인간관계와의사소통

2학년

전공필수

기본간호학1,2, 기본간호학실습1,2, 약리학, 간호윤리, 미래산업과간호빅데이터, 성인간호학, 아동간호학1, 여성건강간호학1, 간호과정과비판적사고

전공선택

간호실무영어, 다문화간호, 환자안전과간호, 간호발명과창업

3학년

전공필수

성인간호학2,3, 성인간호학실습1,2 (성인병동실습), 아동간호학2.3, 아동간호학실습, 여성건강간호학2.3, 여성건강간호학실습1,2(산과 및 부인과실습), 정신간호학1.2, 노인간호학, 간호연구, 지역사회간호학1

전공선택

재난간호학, 법의간호학, 호스피스와영적간호, 성건강과간호, 간호통계분석

4학년

전공필수

성인간호학5.6, 성인간호학실습3,4 (응급실, 중환자실, 수술실 등 실습), 정신간호학3, 정신간호학실습, 지역사회간호학2,3, 지역사회간호학실습1,2, 간호관리학1,2, 간호관리학실습, 보건의료법규, 통합시뮬레이션실습1,2, 핵심술기실습

전공선택

응급간호학, 중환자간호, 만성질환간호, 간호지도자론, 간호상담론



인류애를 바탕으로 인간의 건강 유지와 증진에 기여할 창의적이고 진취적인 전문직 간호사 양성을 목표로 합니다. 학과의 비전은 "간호인재가 성장하는 학과, 대학발전을 선도하는 학과, 인류건강에 기여하는 학과"이며, 이를 바탕으로 전인간호를 수행할 수 있는 전문지식과 인성을 갖춘 SMILE Nurse 인재상(Smart, Multidisciplinary, Identification, Leadership, Empathy)을 추구합니다.
#중부대학교간호학과 #임상실습 #임상간호사 #보건교사자격증 #SMILENurse

학생 활동 및 성과

나이팅게일 선서식, 학과 MT, 간호학술제, 졸업생과의 교류 프로그램, 간호전문가 특강, 국가고시 대비 프로그램. 학습 동아리, 졸업논문 발표회, 외국인 유학생 멘토링 등

교수진 및 교육환경

기본간호학, 성인간호학, 정신간호학, 아동간호학, 지역사회간호학, 여성건간호학, 간호관리학 등 다양한 전공 분야의 교수진으로 구성.
건강사정 실습실, 기본간호학 실습실, 성인 및 응급간호 시뮬레이션 실습실, 여성 및 아동간호 시뮬레이션실습실, 기본인명구조술(BLS) 실습실 등 다양한 실습 시설 구축

입학 후 학업과 생활

- **1학년 :** 기초간호과학을 중심으로 간호학의 기초 이론을 학습
- **2학년 :** 기본간호학과 교내 실습을 통해 간호 실무의 기초 역량 강화
- **3학년 :** 전공 심화이론과 함께 병원 임상실습을 수행하며 실제 간호 현장을 경험
- **4학년 :** 전공 심화이론 교육과 더불어 병원 임상실습 및 보건소 등 지역사회 기관 실습을 수행하고, 시뮬레이션 기반 통합간호교육을 통해 간호사 국가시험과 취업 준비

진로 및 취업 정보

대학병원 및 종합병원 임상간호사, 보건소 등의 간호보건직 공무원, 산업체 보건관리자 보건교사, 대학교수, 해외간호사(미국, 호주 등), 연구간호사, 간호장교, 제약 및 의료장비 마케터 등
그 외 건강보험공단, 건강보험심사평가원, 질병관리본부, 조산사, 법의간호사, 보험사 간호사 진출 가능

- **국가자격증 :** 간호사면허증, 보건교사자격증(교직이수자) 등
- **민간자격증 :** BLS(기본인명구조술) provider, KALS(한국전문소생술) provider

최근 5년간 졸업생 취업 현황

- 이O우(2026년 졸업) : 분당서울대학교병원
- 허O원(2026년 졸업) : 국립암센터
- 유O화(2026년 졸업) : 가톨릭대학교 은평성모병원
- 이O아(2026년 졸업) : 가톨릭대학교 성빈센트병원
- 오O혁, 박O영, 정O현 (2026년 졸업) : 가톨릭 관동대학교 국제성모병원
- 김O민(2026년 졸업) : 인하대학교병원
- 이O연(2026년 졸업) : 가천길병원
- 전O진, 이O아(2026년 졸업) 단국대학교병원
- 정O정, 이O아(2026년 졸업) : 순천양대학교병원
- 최O주(2026년 졸업) : 근로복지공단 경기요양병원
- 윤O진(2025년 졸업) : 동국대학교 일산병원
- 이O윤(2024년 졸업) : 국립암센터
- 최O현(2024년 졸업) : 가천길병원
- 오O경(2024년 졸업) : 일산백병원
- 김O령(2024년 졸업) 등 10명 : 건양대학교병원
- 김O주(2024년 졸업) 등 10명 : 을지대학교병원
- 심O나(2023년 졸업) 등 5명 : 대전성모병원

충청국제캠퍼스

물리치료학과



041-750-6419

주요 전공 과목

1학년

전공기초

해부학, 생리학

전공필수

기능해부학, 의학용어, 물리치료학개론, 병리학

전공선택

장애아동의 이해

2학년

전공필수

신경해부생리, 임상운동학, 임상신경학, 전기광선치료학, 이학적 검사, 측정 및 평가

전공선택

테이핑요법

3학년

전공필수

운동치료학, 스포츠물리치료학, 신경계물리치료학, 근골격계물리치료학, 심폐물리치료학, 아동물리치료학, 피부물리치료학, 보조기 및 의지학, 연구방법론

4학년

전공필수

물리치료사 현장실습 I, II, III, IV, V, 임상의사결정, 공중보건학, 의료관계법규

선천적(유전, 변이 등) 또는 후천적(사고, 외상 등) 요인으로 인해 신체 손상이나 장애를 갖게 된 사람들에게 운동치료나 물, 관선, 전기, 열, 압박 등의 물리적 요소를 이용하여 손상된 기능의 회복을 꾀하는 예방과 치료의 각종 이론가 실기를 배양함으로서 현장 실무능력이 뛰어난 물리치료 전문가 양성을 목표로 합니다.
#물리치료사 #면허증 #전공연계 봉사활동 #자격증 특강 #의료기관 현장실습

학생 활동 및 성과

- **JSPT 동아리 :** 학과 내 전공 역량 강화를 위한 동아리로 전공 학습 외 지역 내 봉사활동이나 행사 진행시 의료지원 인력으로 활동
- **학술제 :** 매 학기마다 저학년들의 학업능력 강화를 위하여 해부학과 신경해부생리를 주제로 3학년이 멘토가 되어 1, 2학년들에게 교육 진행
- **지산학 협력 연구 활동 :** 매년 학부생들과 전공 관련 연구를 진행하여 연구자로서의 역량을 강화하고 학문의 발전에 기여함

교수진 및 교육환경

- 최원재 교수(물리치료학)
- 원종혁 교수(근골격계 물리치료학)
- 정도영 교수(물리치료학)
- 차현규 교수(물리치료학)
- 박희용 교수(물리치료학)
- 근골격계 물리치료 실습실
- 전기광선치료 실습실

입학 후 학업과 생활

신입생들의 빠른 학과 적응을 위해 다양한 활동 진행

- **가족같은 물리치료학과 :** 선후배가 멘토 멘티가 되어 학습 모임이나 사교 모임 활동 진행
- **학과 MT :** 학년 사이의 벽을 허물고 단합을 통해 중부대학교 물리치료학과 소속감 제공
- **학과 체육대회 :** 대학에서 진행하는 전체 체육대회 외 물리치료학과 학생들만 별도로 체육대회 진행
- **학술제 :** 전공 기초 역량 강화를 위해 난이도가 높은 교과목에 대한 반복 학습 지도
- **최신 의료 장비 박람회 :** 의료기기 업체와 협업하여 다양한 의료 장비를 체험하고 전공에 대한 이해도를 높을 수 있는 기회 제공

진로 및 취업 정보

- **의료기관 :** 국·공립 및 대학병원 등 종합병원, 한방병원, 노인 및 치매 전문병원, 재활병원, 일반 병의원, 한의원
- **사회복지시설 :** 장애인복지관, 재활원, 양로원
- **연구기관 :** 재활, 보건, 건강증진 연구기관
- **유학 및 대학원 진학 :** 대학교수 및 국·내외 미개척 분야의 물리치료 전문가
- **공무원 :** 보건직 공무원, 군무원, 보건소
- **의료기 제조회사 :** 재활 및 의료기기 전문회사, 장애우 보장구 등 보조기기 및 의수족 제작회사
- **스포츠 및 건강관리센터 :** 프로 및 아마추어 운동구단의 의료담당, 운동 처방실, 스포츠연구소, 스포츠센터
- **산업재해 :** 대기업 산업재해예방 및 치료 전문가



충청국제캠퍼스

응급구조학과

041-750-6838

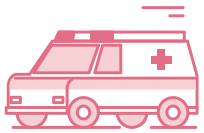

환자에게 전문적인 응급처치를 제공함으로써 환자의 생명유지뿐만 아니라 소생률 향상 및 합병증 예방을 위한 양질의 의료서비스를 제공하는 1급 응급구조사를 양성하는 학과이며, 다양한 현장실습을 통해 응급환자의 생명과 건강을 보호할 수 있는 전문응급처치 능력을 갖추게 함으로써 국민 보건 향상에 이바지하는 인재를 육성합니다.
#응급구조사 #응급의료 #심폐소생술 #응급처치 #환자이송 #생명구조 #재난대응

주요 전공 과목

1학년

응급구조학개론, 수상인명구조, 해부학, 심폐소생술과 처치법, 응급환자관리학, 생리학, 응급환자관리실습, 재난의료관리론, 구조 및 이송, 기본소생술, 응급처치개론, 건강체력관리, 약리학

2학년

응급장비 운영론, 스포츠의학, 외상처치학, 기본외상처치, 응급환자관리, 환자구조와 이송, 구급현장실습 I, 기본내과응급, 응급환자관리술, 응급환자평가

3학년

환경응급, 헬스케어창의융합의심화, 소방학개론, 동계패트롤론, 응급처치총론, 재난안전관리학, 응급의학임상실습 I·II, 수상응급구조, 전문내과응급, 전문심장소생술, 중급외상처치, 공중보건학, 노인및정신응급, 전문기도관리 및 실습

4학년

응급환자평가, 실기교육방법론, 응급의료관련법규, 종합응급처치술평가, 기초의학특론, 응급구조관리, 구급차동승실습, 구급현장실습 II, 내과시뮬레이션, 보건의료법규, 외상시뮬레이션, 전문소아소생학, 전문심장소생학, 재난및안전관리, 전문응급처치학각론

학생 활동 및 성과

- CPR 및 응급처치 대국민 캠페인, 지역사회 건강증진 봉사활동
- 전국 응급구조 경진대회 참가
- 소방안전 관련 공모전 및 학술 연구 프로젝트 참여
- KALS·ACLS·BLS 자격 취득관련 학습 동아리 운영

교수진 및 교육환경

- 응급의학, 외상처치, 재난관리, 응급구조 분야 전문 교수진으로 구성
- 현장 경력을 보유한 실무형 교수진의 실습 중심 교육 운영
- 응급처치 실습실, 심폐소생술 실습실, 해부학 실험실 완비
- 시뮬레이션 실습실 : 실제 응급 현장 재현 마네킨·장비 구비
- 구급차 탑재 장비 및 이송 실습 환경 구비

입학 후 학업과 생활

- **1학년 :** 기초 해부학·생리학·약리학 등 의학기초 교과를 습득하고, 심폐소생술·수상인명구조 등 실기 기초 역량을 다짐
- **2학년 :** 응급환자 평가·관리·이송 등 핵심 실무과목을 이수하며, 구급현장실습 I 을 통해 최초 현장 실습 경험을 쌓음
- **3학년 :** 전문소생술·외상처치·임상실습 등 고난도 과목을 이수하고, 응급의학 임상실습(병원 실습)을 통해 실전 역량 강화
- **4학년 :** 종합 시뮬레이션 평가, 국가면허시험 대비, 구급차동승실습 등으로 현장 출동 역량을 완성하고 취업·진로를 준비

※ **진로 지원 :** 국가자격시험 대비반 운영, 소방공무원 시험 준비 지원, 졸업생 네트워크 연계 취업 지도



충청국제캠퍼스

작업치료학과

041-750-6838

주요 전공 과목

1학년

전공필수
재활학, 재활및의학용어, 상담심리학, 해부학

전공기초
장애인복지론, 작업치료학개론

전공선택
장애아동의 이해, 정신건강개론

2학년

전공필수
장애진단및평가, 일상생활활동, 신경과학, 기능해부학, 운동재활학, 아동검사및평가

전공선택
생리학, 재활행정및정책, 재활상담과사례관리, 연하재활

3학년

전공필수
작업치료평가및실습, 근골격계작업치료및실습, 보조공학, 지역사회재활, 신경계작업치료및실습, 아동작업치료및실습, 연구방법론

전공선택
감각처리장애와중재. 노인작업치료학, 공중보건학, 임상보건학

4학년

전공필수
신경계작업치료현장실습, 근골격계작업치료현장실습, 지역사회작업치료현장실습, 정신사회작업치료현장실습, 감각재활현장실습, 노인작업치료현장실습, 장애관련법규및윤리, 장애아동부모교육및상담

전공선택
졸업논문, 근거중심작업치료학



작업치료는 신체적·정신적 기능 저하를 가진 전 연령대의 사람들에게 의미 있는 치료적 활동을 통해 독립적으로 살아가는 능력을 최대한 회복하도록 하여 가치로운 삶을 영위할 수 있도록 하는 재활치료 전문분야입니다. 이를 위해 중부대학교 작업치료학과는 치료와 진단, 평가, 재활서비스를 동시에 제공하는 융합형 전문가 양성을 목표로 하고 있습니다.

#재활치료 #작업치료사 #기능회복 #일상생활훈련 #감각통합 #보조공학

학생 활동 및 성과

- 2025년도 교내 학과동아리(래더스쿨, 비마학습동아리 등) 참여 및 우수동아리 선정
- 충남RISE사업 다문화 청소년 커리어 메이커스 참여 및 우수동아리 선정
- 충남RISE사업 지역사회 서비스 수요분석 및 연구 : 학생연구자 참여(3명)

교수진 및 교육환경

- 천지은 교수(재활학)
- 박지선 교수(보건복지학)
- 송정엽 교수(작업치료학)

작업치료학과 실습실, 이론강의실

- 3차원 인지운동치료 및 일상생활훈련시스템, 디지털 보행훈련시스템, 균형능력 측정시스템, 손평가 및 능동적 재활훈련 시스템, 디지털 작업치료 훈련시스템, 디지털 손기능 평가도구 세트 등 작업치료 및 평가, 진단 등의 실습 인프라 구축

입학 후 학업과 생활

학과 동아리 참여를 통한 전공심화학습 및 교내·외 공모전 참여
임상실습 및 관련 자격증 준비를 통한 전문 작업치료사로의 성장 기반 마련
현장견학 및 조기실습을 통한 전공 이해도 향상과 임상실무역량 강화

진로 및 취업 정보

- **의료기관 :** 대학병원, 종합병원, 재활전문병원, 정신병원, 한방병원, 노인요양병원 등
- **공공기관 :** 국민건강보험공단, 근로복지공단, 한국장애인고용공단, 국립재활원 등.
- **민간기업 :** 의료기기, 의료 보조기 관련 기업체, 보조공학 전문가 등
- **지역사회 :** 보건소, 광역치매센터, 치매안심센터, 정신건강복지센터, 장애인/노인/아동 복지관 등

학과(전공) 추천 도서 및 권장 학습

작업치료사는 이렇게 일한다(2024). 청년의사 / 궁금해요! 작업치료사(2021). 학지사메디컬
작업치료사의 역할과 기능에 대한 일반 도서를 통한 전공에 대한 이해 가능

충청국제캠퍼스

반려동물사육학전공

041-750-6379



주요 전공 과목

1학년

반려동물관리학개론, 반려동물질병학, 반려동물영양학, 반려동물초기사회화훈련, 관상어사육및실습, 특수동물사양실습, 양서파충류학 등

2학년

동물해부생리학, 동물번식생리학, 반려동물그루밍이론및실습, 반려견홈트레이닝, 조류사육및훈련실습, 홀리스틱동물관리와건강 등

3학년

반려동물인지행동치료이론및실습, 행동지도사이론및실습, 도그쇼핸들링이론및실습, 고양이행동분석과평가, 야생동물종보존학, 아쿠아리스트와해양생물학, 아쿠아스케이프실습, 반려곤충사육및실습 등

4학년

반려동물재활이론및실습, 반려동물호스피스와운동치료, 동물원동물행동풍부화이론, 반려동물패션디자인및실습, 반려동물펫푸드창업입문, 승마치료및레포츠동물학 등

전국에서 가장 오랜 역사를 가진 반려동물 전공. 그 증거는 졸업생들이 서 있는 현장입니다. 국내외 동물원 사육사·아쿠아리스트 배출 전국 최상위권, 핸들링·미용 전국 대회 매년 1위권 입상. 이 전공이 쌓아온 교육의 두께가 만들어 낸 결과입니다. 배울 수 있는 분야의 폭도 독보적입니다. 동물 사육·방역, 행동훈련·교정, 어질리티·핸들링, 반려동물 미용, 특수동물 사육, 야생동물 구조·종보존, 반려동물 재활·인지행동치료까지 — 반려동물 산업의 거의 모든 직군이 이 한 전공 안에 있습니다.

학생 활동 및 성과

전국 대회

- KKC 종합훈련·어질리티 경기대회 매년 정기 참가, 금·은·동상 수상
- KKC 반려견 스타일리스트 경연대회 매년 상위권 입상
- 전국 핸들러 콘테스트, 탐지견 기능경연대회, 반려동물예술문화미용대회 등 정기 출전 및 최우수 등급 항시 수상

전공 동아리 4개

- 애플(미용·스타일링)·그루트(사육사·특수동물)·데이지(복지·재활)·훈련리(행동수정·훈련·핸들링)

동물복지 실천 활동

- 야생동물·유기견·유기견 구출 및 유기동물 보호소 정기 봉사활동
- 고양이 급식소 운영 및 TNR 활동
- 유기견, 유기묘 임시보호 후 해외 입양 활동 상시 진행

졸업인증제

- 전공 관련 국가·민간 자격증 취득 또는 학회 및 학술제 행사로 졸업 전 실무 역량을 공식 인증

교수진 및 교육환경

서울대 수의과대학 출신 수의학 박사로(수의사) 이루어진 전공 교수진
어질리티 국가대표, FCI 국제 도그쇼 심사의원, KKF 최고등급 트리머, 해양포유류 사육 실무 20년의 아쿠아리스트, 서울대공원 현직 큐레이터, KKF 독피트니스 위원회 임원, 국제 아로마테라피스트, 현직 동물병원 원장급 수의사, 전 미국 농무부(USDA-ARS) 연구원 등 현장 전문가 교수진으로 구성

입학 후 학업과 생활

- **1학년 : 동물과의 첫 만남, 기초를 단단히**

동물의 생리·영양·질병 기초를 다지는 동시에, 관상어 사육·반려동물 초기 사회화 훈련·특수동물 사양 실습 등 1학년부터 실제 동물과 마주하는 수업이 시작됩니다.

- **2학년 : 기술을 손에 익히다**

해부생리·번식 심화와 함께 그루밍·핸들링·반려견 홈트레이닝 등 본격적인 실기 과목이 집중됩니다. 전공 대회에 처음 출전하고, 유기동물 보호소 봉사·야생동물 구출 활동에도 적극 참여하는 시기입니다.

- **3학년 : 전문가로 도약하는 해**

행동교정·인지행동치료·핸들링 등 심화 실습과 함께 자격증 취득을 본격 준비합니다. 전국 대회에서 학과를 대표하고, 동물원·훈련소·동물병원 현장실습을 통해 졸업 후 진로를 구체화합니다.

- **4학년 : 현장으로 나갈 준비 완료**

재활·호스피스·펫푸드 창업·동물복지 등 원하는 분야를 선택해 깊이 파고듭니다. 졸업인증(자격증 취득 또는 실기발표)을 마치면 이미 현장이 인정하는 전문가입니다.



진로 및 취업 정보

- 천OO : 녹십자수의약품㈜ 연구원
- 김OO : 가축위생방역지원본부 방역사
- 심OO : 소노펫스쿨 트레이너, 도그피트니스 트레이너
- 심 O : 서울경찰특공대 특수견 관리 공무원
- 서OO : 에버랜드 동물원 사육사
- 박OO : 반려동물트레이닝센터 폼독 대표
- 최OO : 동물보건사협회이사, 동탄이음동물의료센터 실장
- 안OO : 반려동물 수중운동 재활센터 Shopet 대표
- 최OO : 반려동물수제간식 프롬쿠키 대표
- 김OO : 도그웨이반려견훈련학교 대표강사
- 강OO : ㈜개스타일 미용실장, 중부대학교 강사
- 정우성 : 위아 반려문화공간 대표, 중부대학교 겸임교원
- 인명구조견 핸들러 : 박OO, 이OO, 김OO, 이OO, 이OO

충청국제캠퍼스

스포츠재활복지학전공

041-750-6838

주요 전공 과목

1학년

전공필수
사회복지학개론, 해양레저스포츠 I

전공기초
체육학개론, 스포츠여가교육론

전공선택
뉴스포츠, 전통무술 I , II ,
응급처치및구급법, 유아시니어스포츠
지도법

2학년

전공필수
스포츠심리학. 해양레저스포츠 II ,
자원봉사론, 체육행정관리, 가족복지론,
스포츠사회학, 동계스포츠 I

전공선택
기초체력 I , II , 스포츠윤리, 운동과건강,
배드민턴 I , II , 특수체육론,
전통무술 III , IV, 트레이닝방법론,
운동학습및발달

3학년

전공필수
운동역학, 체육사, 전공실기 I , II ,
해양레저스포츠 III , 운동생리학,
스포츠경영론, 동계스포츠 II

전공선택
웨이트트레이닝. 스포츠데이터분석,
구기운동 I , II , 체육측정평가,
생활스포츠프로그램

4학년

전공필수
지역사회복지론, 등산과캠핑

전공기초
스포츠현장실습

전공선택
스포츠마케팅, 운동처방론,
스포츠마사지와테이핑



과학적 운동 처방이 바탕이 된 재활과 건강관리, 스포츠를 통한 전문 복지를 실현하는 데 필요한 체계적인 이론과 실습을 교육하는 융합형 전공이라 할 수 있습니다. 4차 산업혁명과 100세시대를 맞이하는 우리 사회의 요구에 부응하고 인간의 건강과 행복, 삶의 질 향상에 이바지하는 전문 인재를 양성하는 데 목적을 두고 있습니다.
#스포츠재활 #재활운동 #스포츠의학 #재활복지 # 운동처방 #재활트레이너 #스포츠트레이너

학생 활동 및 성과

- 축구 동아리 흑풍 운영. 대전. 충남권역 대회에서 다수 입상
  그 외 배드민턴, 웨이트트레이닝, 세팍타크로 등 스포츠 동아리 운영
- 2025년도 학과(전공)별 충남RISE 사업(지역사회서비스 고도화) 전공 융합형 다문화 공감 아카데미 최우수상 수상

교수진 및 교육환경

- 김민현 교수(스포츠심리학)
- 김용국 교수(스포츠행정및경영)
- 김우석 교수(스포츠사회학)
- 길태영 교수(사회복지실천)
- 김성수 교수(운동역학)
- 김준석 교수(스포츠산업경영)
- 이승민 교수(체육사철학)
- 이동근 교수(선수트레이닝, 운동재활)

입학 후 학업과 생활

1. 생활 및 역량 강화
- **실기/이론 병행 :** 종목별 실기 능력 향상과 함께 스포츠 과학, 교육학 등 이론 병행
- **자격증 취득 지원 :** 국가자격증(생활/전문/유소년/장애인/노인 스포츠지도사 등) 취득을 위한 전공 교과 과정 운영
- **비교과 프로그램 :** AI 스마트코칭, 스포츠 메타버스, 영상분석 등 4차 산업 기술 접목 교육

2. 진로 및 취업 지원 프로그램
- **맞춤형 상담 :** 학생선수 대상 진로 상담 및 맞춤형 직업군 탐색
- **현장 체험 및 실습 :** 지역형 공공 스포츠 클럽 운영 참여, 스포츠 관련 인턴십
- **취업/창업 지원 :** 진로장기프로그램, 취업 캠프, 창업 동아리 지원

진로 및 취업 정보

- **공공기관 :** 국민건강체력센터, 국민체육진흥공단, 대한체육회, 근로복지공단, 국민건강보험공단 등
- **민간기업 :** 병원운동처방사, 운동재활센터, 장애인재활센터, 기업복지재단, 분야별 종합복지관 등
- **스포츠 복지분야 :** 노인운동지도사, 노인스포츠지도사, 장애인재활지도사, 장애인스포츠지도사 등
- **의료재활기관 :** 재활운동사, 운동처방사, 선수트레이너(AT), 임상운동사
- **스포츠지도자 :** 종목별 현장 지도자, 생활스포츠지도사, 유소년 스포츠지도사, 퍼스널트레이너(PT)
- **행정기관 :** 장애인체육회, 근로복지공단, 장애인고용공단, 지역보건소 및 복지관 등
- **대학원 및 연구기관 :** 교육대학원, 체육학 석·박사 과정, 스포츠 정책과학원

학과(전공) 추천 도서 및 권장 학습

내 몸 사용설명서, 청소년을 위한 체육, 운동화 신은 뇌, 근육운동가이드 등

충청국제캠퍼스

스포츠건강관리학전공

041-750-6377

주요 전공 과목

1학년

전공필수
스포츠건강과학, 스포츠마사지

전공선택
스포츠의학, 현대사회와스포츠,
스포츠비즈니스론

2학년

전공필수
기능해부학, 운동생리학, 트레이닝론,
운동손상 및 재활

전공선택
스포츠건강집중실기1, 스포츠교육학,
스포츠카운셀링, 운동역학,
스포츠응급처치

3학년

전공필수
건강운동프로그램개발, 스포츠수기치료,
스포츠심리학, 운동처방론, 선수트레이닝

전공선택
소도구재활트레이닝, 스포츠윤리학,
운동부하검사, 스포츠컨디셔닝실습

전공필수
스포츠사회학, 병태생리학

전공선택
스포츠상해예방과치료, 노인질환과운동,
운동처방과실습

본 전공은 현대인의 삶의 질(QoL) 향상을 목표로, 과학적인 이론과 현장 실기를 완벽하게 접목합니다.
근거 중심의 교육 : 건강운동관리 및 운동처방의 전문 지식 습득
특성화 인재 양성 : 선수 트레이너(AT) 및 메디컬·재활운동 전문가 배출
미래형 커리어 : 데이터 기반의 맞춤형 운동 처방 능력을 갖춘 헬스케어 리더로 성장합니다.
#스포츠과학 #건강운동관리 #스포츠전문가 #선수트레이너 #미래유망학과

학생 활동 및 성과

1. 현장 실습 및 활동
- **스포츠 현장 지원 :** 프로/아마추어 팀 동계 훈련 지원, 지역 각종 대회 스포츠 테이핑 부스 운영
- **전공 동아리 활동 :** 선수 트레이닝(AT) 스터디, 노인 건강관리 봉사단, 운동 처방 분석 모임
- **외부 기관 협약(MOU) :** 스포츠과학센터, 지역 보건소, 재활 센터, 프로 구단과의 연계 실습

2. 자격증 및 수상 실적
- **자격증 취득 현황 :** "재학생 100% 목표 국가자격(스포츠지도사, 건강운동관리사) 및 민간자격증 취득", "1인 평균 5개 전공 자격증 보유"
- **공모전 및 대회 :** 스포츠 산업 아이디어 공모전 수상, 학생연구원 학술 대회 논문 발표, 캡스톤디자인 경진대회 대상 입상 실적
- **직무 교육 이수 :** 선수트레이너, CPR(심폐소생술) 및 응급처치 전문가 과정 수료

교수진 및 교육환경

- 김동기 교수(스포츠철학, 사회체육학)
- 송낙훈 교수(운동생리학, 체육학)
- 지중구 교수(중의학)
- 김형진 교수(스포츠심리, 스포츠레저학)

※ 보유 실습실
스포츠의학·재활 실습실, 운동부하검사·생리학 실험실,
퍼스널 트레이닝(PT) 스튜디오, 다목적 실기장

입학 후 학업과 생활

1학년 : 전공 기초 및 탐색 (Foundation) – "스포츠 과학의 기초를 다지고 전공의 흥미를 발견하는 시기"
- 인체의 구조와 움직임의 원리를 과학적으로 이해
- 다양한 스포츠 종목(골프, 수영, 테니스 등)의 기본 실기 습득
- 전공 동아리 가입 및 선배들과의 멘토링을 통한 진로 탐색

2학년 : 전공 심화 및 자격 준비 (Core Skills) – "전문지식을 체계화하고 국가자격증 취득을 준비하는 시기"
- 생활스포츠지도사 등 국가 자격증 취득을 위한 이론·실기 집중 대비
- 운동 부하 검사 및 체력 측정 장비 활용법 숙지
- 퍼스널 트레이닝(PT) 및 지도법 시뮬레이션 수업 참여

3학년 : 실무 특성화 및 현장 연계 (Specialization) – "선수 트레이닝과 재활 등 세부 전공 역량을 극대화하는 시기"
- 건강운동관리사 등 상급 자격증 도전을 위한 심화 학습
- 교내외 스포츠 이벤트 및 지역사회 건강 증진 프로그램 운영 참여
- 교내 실습실에서 실제 케이스별 재활 운동 프로그램 설계 및 적용

4학년 : 현장 실습 및 취업 성공 (Professionalism) – "실전 경험을 통해 전문가로 거듭나고 사회로 진출하는 시기"
- 현장 실습 : 프로 구단, 병원 재활 센터, 대형 휘트니스 등에서 실무 경험 적립
- 졸업 작품 또는 연구 논문을 통해 4년간의 성과 집대성
- 취업 포트폴리오 완성 및 맞춤형 취업 컨설팅 참여



진로 및 취업 정보

- **프로구단 :** 삼성화재, 대한항공, KB손해보험, 현대캐피탈, 현대건설, 흥국생명 등 프로선수, 전력분석, ATC
- **의료기관 :** 대학병원 및 스포츠재활전문병원 운동처방사, 재활운동센터 선수트레이너, 지역보건소 건강증진사업단
- **공공/교육 :** 시·도 체육회, 운동발달센터, 중·고등학교 체육교사
- **기업/피트니스 :** 연구소, 스포츠과학센터, 호텔 피트니스, 기업 건강운동관리사

충청국제캠퍼스

스마트팜학과



041-750-6421

주요 전공 과목

1학년

전공필수
스마트팜 산업의 이해, 스마트팜 진로 설계

전공기초
전공 탐색과 기업가정신,
스마트팜 정책의 이해

전공선택
작물 생리학

2학년

전공필수
수경재배학, 스마트팜 프로젝트계획

전공기초
진로 선택과 사회적 경제,
스마트팜 병해충 방제학

전공선택
농업 미생물학, 친환경 식용식물학,
생육 환경관리, 나노공학과 센서, 토양학,
스마트팜 육종, 스마트팜 양분관리학,
사물인터넷(IoT)

3학년

전공필수
스마트팜 작물 재배학, 스마트팜 농산물
품질관리론, 스마트팜 구조의 이해,
스마트팜 운영관리, 스마트팜 데이터 분석,
치유농업, 도시농업

전공기초
직업선택과경력개발, 스마트팜 시설학

전공선택
식물조직배양 및 실험, 스마트팜 유통 마케팅,
정밀농업, 스마트팜 환경 조성학,
농업기상학, ICT스마트 정보시스템,
스마트팜 프로젝트수행

4학년

전공필수
스마트팜 종합 실습, 도농복합스마트팜,
스마트팜 컨설팅, 스마트팜 캡스톤디자인,
스마트팜 산업체실습

전공기초
취·창업성공전략

전공선택
스마트팜 자원순환 환경학, 식물공장론,
스마트팜 로봇, 종자학, 스마트팜 AI,
수직형 스마트팜, 스마트팜 경영분석

농업에 AI, 빅데이터, IoT(센서), 자동화 기술 등을 접목한 융합 전공. 미래 농업을 이끌 스마트 기술과 실무 역량을 갖춘 전문 인재를 양성하는 학과입니다.
#AI기반 스마트팜 #빅데이터 #지속가능 #융합형농업기술 #4차산업혁명 #디지털농업 #자동화

교수진 및 교육환경

- 김인곤 교수(농산업교육)

- 수경재배실
- 스마트팜학과 강의실
- 데이터 분석실

입학 후 학업과 생활

- 스마트팜 재배·환경제어·데이터 분석 등 전공 교과목과 실습 중심 교육과정을 통해 스마트농업 현장 이해 및 실무 역량 강화
- IoT·AI·센서 기술 기반 스마트팜 구축 교육과 프로젝트·캡스톤디자인·산업체 실습을 통한 현장 맞춤형 기술 역량 배양
- 교수-학생 밀착형 지도와 진로설계 교과목, 산학연계 프로그램을 통해 스마트팜 창업 및 취업 중심의 진로 역량 강화

진로 및 취업 정보

1) 진로 및 취업

- 스마트팜 구축전문가, 스마트팜 운영자, 정밀농업 기술자, 농업기술자 등 스마트농업 현장 실무 전문가
- 스마트팜 관련 ICT 기업, 농업기술 연구소, 농업기계·센서·로봇 개발 기업 및 스마트농업 솔루션 기업
- 농촌진흥청 및 농업기술원, 공공기관, 농업직 공무원(농촌지도사·농업연구사) 등 공공 및 연구 분야
- 스마트팜 창업, 농업·농촌 경영 컨설턴트, 스마트농업 컨설턴트 및 도농복합 스마트팜 운영 전문가

2) 관련 자격증

- 스마트농업관리사
- 시설원예기사, 시설원예기능사
- 종자기사, 종자기능사
- 식물보호기사, 식물보호산업기사
- 토양환경기사
- 농업기계기사, 농업기계산업기사
- 정보처리기사, 정보처리산업기사
- 빅데이터분석기사
- 유기농업기사
- 화훼장식기사
- 농산물품질관리사 등

학과(전공) 추천 도서 및 권장 학습

- 스마트팜 및 시설원예 관련 도서(스마트농업, 식물공장, 수경재배 등)
- 농업·식품 산업 및 스마트농업 정책 이해(농촌진흥청, 스마트농업 관련 자료 활용)
- IoT·센서·자동제어 기술 기초(스마트팜 환경제어 및 시스템 이해)
- 식물생리학 및 작물재배 기초 이론(작물 생리학, 재배학, 토양학 등)

충청국제캠퍼스

자유전공학부

041-750-6426

주요 전공 과목

1학년 동안 전공 탐색과 진로 설계를 중심으로 한 교과목을 수강하게 됩니다. 주요 교과목으로는 전공탐색세미나, 전공탐색과 기업가정신 등이 있으며, 이를 통해 다양한 학문 분야와 직업 세계에 대한 이해를 높이고 자신의 학업 및 진로 계획을 구체화하게 됩니다.
이후 학생들은 자신의 진로 계획에 따라 원하는 학과(전공)를 선택하여 심화 학습을 진행하게 됩니다.

자유전공학부에 입학한 학생은 대학 내 다양한 전공을 탐색한 후 자신의 진로 목표에 따라 전공을 선택할 수 있으며, 사범계열 및 일부 보건계열 모집단위를 제외한 대부분의 학과(전공)로 진입이 가능합니다. 또한 고양창의캠퍼스와 충청국제캠퍼스 구분 없이 전공 선택이 가능하여 캠퍼스 간 제약 없이 폭넓은 전공 선택 기회를 제공합니다. 이를 통해 학생들은 자신의 적성과 진로 목표에 맞는 학과(전공)를 선택하여 학업을 이어갈 수 있습니다.
#전공은나중에#캠퍼스자유선택#자유전공학부#진로탐색중심

학생 활동 및 성과

전공 탐색 활동, 진로 설계 프로그램, 학습 공동체 활동 등을 통해 자신의 학업 방향을 구체화합니다. 전공 선택 이후에는 해당 분야의 관련 자격증 취득, 비교과 프로그램 참여, 현장 실습 및 프로젝트 활동 등을 통해 전문성을 강화하고 진로 경쟁력을 높이고 있습니다.

교수진 및 교육환경

학생들의 전공 탐색과 진로 설계를 체계적으로 지원하기 위해 진로 상담 경험이 풍부한 교수진을 중심으로 운영되고 있습니다. 교수진은 학생 개별 상담과 멘토링을 통해 학업 설계, 전공 선택, 진로 개발을 지원하며 진로 탐색 중심의 교육 환경을 제공하고 있습니다. 또한 다양한 비교과 프로그램과 학습 지원 체계를 통해 학생들이 자신의 역량을 체계적으로 개발할 수 있도록 돕고 있습니다.

입학 후 학업과 생활

1학년에서는 다양한 학문 분야를 탐색하고 진로를 설계하는 교육과정이 중심이 됩니다. 전공탐색세미나와 진로 및 학업 상담을 통해 자신의 적성과 흥미를 확인하고 향후 학업 계획을 구체화하게 됩니다. 이후 학년에서는 선택한 학과(전공)에서 심화 학습을 진행하며, 전공 관련 프로젝트, 현장 실습, 비교과 프로그램 등을 통해 실무 역량을 강화합니다.

진로 및 취업 정보

자유전공학부는 특정 직무에 한정되지 않고 학생이 선택한 전공 분야에 따라 다양한 진로로 진출할 수 있습니다. 전공 선택 이후에는 해당 분야의 전문 직무, 공공기관 및 기업 취업, 창업, 대학원 진학 등 다양한 진로 경로가 가능합니다. 또한 전공 분야에 맞는 자격증 취득과 실무 경험을 통해 진로 경쟁력을 높일 수 있습니다.





학과(전공) 추천 도서 및 권장 학습

- 전공 및 진로 탐색 관련 도서
- 자기이해 및 진로 설계 관련 도서
- 융합적 사고와 창의적 문제 해결을 다루는 교양 도서

고양창의캠퍼스

공공안전학전공

031-8075-1230



주요 전공 과목

직렬별 공무원 진로에 맞춘 체계적인 교육과정을 바탕으로, 학년별 단계에 따라 전공 역량을 점진적으로 심화할 수 있도록 구성되어 있습니다. 교육과정은 사회안전 트랙과 재난안전 트랙으로 나뉘어 운영됩니다.
각 트랙별 공통과목인 공무원 한국사·영어·국어, 법학개론, 행정학개론과 같은 기초과목을 중심으로 학문적 토대를 다지고, 사회안전트랙은 헌법, 행정법, 형법, 형사소송법, 형사정책, 민법, 민사소송법, 교정학개론, 사회복지학개론을 재난안전 트랙은 소방학개론, 소방관계법규, 재난관리론, 안전관리론, 행정법세미나, 헌법세미나, 한국사세미나 등을 점진적으로 학습합니다.

빠르게 변화하는 현대사회 속 사회의 안전과 질서를 유지하고 국민의 생명과 재산을 보호하기 위한 공무원을 양성합니다. 검찰직, 법원직, 교정직, 보호직, 방재안전직, 소방직, 행정직 등의 공무원 시험 과목을 중심으로 교육하여 직렬별 공무원 시험을 체계적으로 준비할 수 있습니다. 공무원 시험 준비를 제대로 할 수 있다는 점이 본 전공의 특징입니다.
#검찰직 #법원직 #교정직 # 보호직 #일반행정직 #소방직 #방재안전직 #공무원

학생 활동 및 성과

학생들의 공무원 직렬별 선택에 있어 필요한 다양한 활동을 운영하고 있습니다. 공공안전분야 공무원 직종에 대한 이해를 높이고 진로를 보다 구체적으로 설계할 수 있도록, 검찰청, 법원, 소방서, 교정청, 보호관찰소, 소년원, 행정복지센터를 방문하는 현장 견학을 진행하고 있습니다.
이와 함께 공무원 시험 대비 스터디 및 학습 공동체, 전공 관련 공모전 및 학술활동, 동아리 및 팀 프로젝트 등을 통해 협업 능력과 문제 해결 능력을 함께 키워갈 수 있도록 지원하고 있습니다.

교수진 및 교육환경

법·행정·재난안전 분야의 전문성을 갖춘 교수진과 함께 운영되고 있습니다. 헌법을 중심으로 한 공법, 경찰학·범죄학, 형사법 등 다양한 전공 분야를 바탕으로 학생들이 균형 잡힌 시각에서 공공안전을 이해할 수 있도록 지도하고 있으며, 이러한 전문 교수진이 이론과 실무를 아우르는 수업을 진행하고 있습니다. 또한 전공 맞춤형 강의 환경과 공무원 시험 대비 학습 지원(과목별 문제풀이), 실습 및 현장 중심 교육 프로그램 등을 통해 학생들이 안정적으로 진로를 준비할 수 있도록 체계적인 교육 환경을 제공하고 있습니다.

입학 후 학업과 생활

- **1학년 :** 기초 교양과 전공 입문을 중심으로 기본기를 다짐
- **2학년 :** 전공 심화와 공무원 현장견학을 통해 자신의 공무원 직렬을 구체화
- **3학년 :** 본격적인 공무원 준비를 위해 집중 수업 및 문제풀이를 진행
- **4학년 :** 마무리 학습 및 공무원 면접 준비를 집중적으로 진행

이와 함께 멘토링, 스터디 그룹, 진로 상담 등 다양한 지원 프로그램을 운영함

진로 및 취업 정보

검찰직, 교정직, 보호직, 일반행정직, 방재안전직, 마약수사직 등 5급·7급·9급 공무원, 경찰청 일반행정직 및 국토교통부 철도경찰직(9급), 소방직 간부후보생 및 소방직 공무원, 각 직렬별 지방직 공무원, 육군·공군·해군·해병대 등 국방부 장교 및 3사관학교 진학, 변호사(법학전문대학원 진학시), 법무사·행정사·주택관리사 등 전문 자격 취득 등

학과(전공) 추천 도서 및 권장 학습

법학개론, 헌법총론, 형법총론, 형사소송법개론, 민법총칙, 민사소송법개론 등





고양창의캠퍼스

경영학전공

031-8075-1246

주요 전공 과목

1학년

전공필수
회계원리, 마케팅관리론
전공기초
전공탐색과기업가정신, 생활속의경제학, 생활속의경영학
전공선택 경영정보처리론

2학년

전공필수
경영정보시스템, 조직행위론, 경영통계학의이해, 마케팅조사와분석, 생산운영관리, ERP통합경영1
전공기초
진로선택과사회적경제
전공선택
e-비즈니스, 경영조직론, 글로벌기업재무모델링

3학년

전공필수
글로벌재무및투자론, CRM과소비자행동론, SAS활용ICT빅데이터경영
전공기초
직업선택과경력개발
전공선택
원가관리회계, 공급사슬관리, ERP통합경영2, ICT융합경영시뮬레이션, 벤처창업경영론, 광고커뮤니케이션, 서비스운영관리, ICT융합경영의사결정론

4학년

전공기초
취·창업성공전략
전공선택
경영정보세미나, 글로벌경영론, 중소벤처기업경영, MIS사례연구, 경영사례와경영정책, 경영분석과데이터마이닝

디지털 전환과 글로벌 경쟁이 가속화되는 경영 환경 속에서, 데이터 기반으로 문제를 분석하고 창의적이고 실질적인 해결 방안을 도출할 수 있는 경영 인재를 양성하는 것을 목표로 합니다. 이를 위해 경영학의 핵심 이론과 함께 (경영학원론, 회계원리, 생산운영, 마케팅 등) 다양한 분야의 실무 중심 교육을 제공하며, 산업 현장과 연계된 사례 학습을 통해 변화하는 기업 환경에 능동적으로 대응할 수 있는 실천적 역량을 강화합니다. 또한 융합적 사고와 의사결정 능력을 갖춘 미래형 경영 전문가 양성에 중점을 두는 학과입니다.

#경영학전공 #경영학핵심이론 #경영실무역량 #경영데이터분석 #경영정보시스템 #마케팅전략 #재무회계 #생산운영관리 #경영의사결정 #경영전문인재

학생 활동 및 성과

- **학술세미나 :** 하나의 주제를 중심으로 팀을 구성하여 연구 결과를 논문 형식으로 발표하고 공유
- **경영인의 밤 :** 학술세미나 종료 후 구성원들이 함께 모여 교류와 화합을 도모
- **산업시찰 :** 기업체를 방문하여 실제 경영 활동과 운영 시스템을 직접 견학하는 현장 학습 활동

교수진 및 교육환경

- 민현구 교수(생산, MIS 분야 전문가)
- 신연수 교수(회계/재무 분야 전문가)
- 한욱상 교수(마케팅 분야 전문가)
- 오재열 교수(증권투자 분야 전문가)
- 이상재 교수(경영관리 및 인사 관련 분야 전문가)
- 김성일 교수(ERP/경영정보시스템 분야 전문가)
- 한상인 교수(마케팅 분야 전문가)

입학 후 학업과 생활

- **1학년 :** 경영학의 기본 개념을 이해하고 전공에 대한 기초 역량을 함양하는 단계이다. 또한 지도교수 상담 및 기초 멘토링을 통해 대학 생활 적응과 학업 방향 설정을 지원
- **2학년 :** 경영 전반에 대한 이해를 심화하며, 팀 프로젝트 및 발표 중심 수업을 통해 협업 및 문제 해결 능력을 강화한다. 이와 함께 진로탐색 프로그램 및 전공 관련 특강을 통해 진로 방향을 구체화
- **3학년 :** 실무 중심의 전문 역량을 강화하는 단계로, 산업시찰 및 학술세미나 참여를 통해 현장 경험과 연구 역량을 함양한다. 또한 이력서 및 면접 컨설팅 등 취업 지원 프로그램이 본격적으로 운영
- **4학년 :** 취·창업성공전략 교과를 중심으로 진로 확정 및 사회 진출을 준비하는 단계로, 산학연계 프로그램, 취업 지원 프로그램, 심화 멘토링을 통해 실질적인 취업 및 진학을 지원

진로 및 취업 정보

- 대기업
- 공공기관 및 공기업
- 유망 중소기업 및 벤처기업
- 창업(마케팅 및 e-비즈니스 기반)
- 물류 및 유통기업
- 금융기관 및 컨설팅
- 연구소 및 전문기관
- 국내·외 대학원 진학
- 기타 일반 기업



최근 5년간 졸업생 취업 현황

- 홍OO(2023년) : 에이원손해사정주식회사
- 조OO(2025년) : 우리은행
- 표OO(2025년) : 카카오커머스
- 정OO(2025년) : 주식회사 빅셀글로벌
- 오OO(2026년) : 주식회사 앱코
- 이OO(2026년) : 채널에이미디어텍
- 정OO(2022년) : 신한금융투자
- 고OO(2022년) : NH투자증권
- 최OO(2023년) : 저축은행
- 정OO(2023년) : 신교하농협
- 이OO(2023년) : 명신약품(주)

고양창의캠퍼스

글로벌무역학전공

031-8075-1247

주요 전공 과목

1학년

전공기초
전공탐색과기업가정신, 생활속의경제학, 생활속의경영학

전공필수
국제통상학원론, 무역실무

2학년

전공기초
진로선택과사회적경제

전공선택
무역정보시각화, 물류관리론, 미국통상론, 글로벌통상영어

전공필수
국제무역론, 무역결제론, 글로벌경영론, 비즈니스무역영어, 무역계약론

3학년

전공기초
직업선택과경력개발

전공선택
대외무역법, 보관하역론, 유럽통상론, 경제통합론, 국제마케팅, 국제통상법, 일본통상론

전공필수
통상정책론, 관세법, 국제운송물류론, 무역보험론

4학년

전공기초
취·창업성공전략

전공선택
국제금융론, 전자상거래, 화물운송론, 글로벌재무전략, 무역전시론, 무역창업론, 해외시장진출전략, 물류법규



글로벌무역학전공은 무역영어, 무역실무, 국제경제, 국제경영 등 융복합 교육을 통해 글로벌 통상 및 무역 분야의 전문 인재를 양성하는 전공입니다. 학생들은 국제통상업무, 무역업, 금융기관, 해운회사 등 다양한 분야에서 실무 역량을 갖출 수 있도록 체계적인 교육을 받습니다.

#국제통상 #무역전문가 #글로벌비즈니스 #무역실무 #국제경제 #국제경영 #무역영어 #해외취업 #통상전문가

학생 활동 및 성과

- 미국 인턴십 특강
- 국통DAY
- 일본 시장 탐사단 파견 프로그램
- 글로벌 무역 엑스포 탐방단 파견 프로그램
- 학술발표대회 등

입학 후 학업과 생활

- **1학년 :** 전공탐색과 기초 교과목을 중심으로 국제통상 전반에 대한 이해를 높이며, 개강총회 및 MT 등 학과 활동을 통해 대학생활 적응과 학과 소속감 형성에 중점을 둡니다.
- **2학년 :** 전공 필수 과목을 통해 무역 및 통상에 대한 이론적 기반을 심화하고, 실무 중심 교육을 병행하여 실질적인 업무 역량을 기릅니다. 또한 다양한 전공 선택 과목을 통해 관심 분야를 탐색합니다.
- **3학년 :** 심화 과목을 중심으로 전문성을 강화하며, 학술발표대회, 해외시장 조사 프로그램 등 참여형 활동을 통해 분석력과 실무 경험을 동시에 향상시킵니다.
- **4학년 :** 심화 및 응용 과목을 통해 진로 맞춤형 학습을 진행하며, 취·창업 관련 교과목과 프로그램을 통해 취업 준비 및 사회 진출 역량을 강화합니다.

진로 및 취업 정보

- 무역회사(수출입 담당, 해외영업, 무역사무)
- 은행 등 금융기관(외환, 국제금융, 무역금융 담당)
- 해운·항공회사·국제물류 및 종합물류기업(국제물류, 운송, 포워딩)
- 통관 및 관세법인, 관세공무원
- 대학원 진학

최근 5년간 졸업생 취업 현황

- 이OO(2025년 졸업) : CJ LOGISTICS 미국 캘리포니아 법인
- 류OO(2024년 졸업) : MSC
- 강OO(2024년 졸업) : MSC
- 장OO(2024년 졸업) : SCL
- 최OO(2024년 졸업) : 천일전기화물자동차
- 김OO(2024년 졸업) : 코테크나 인스펙션 코리아
- 임OO(2024년 졸업) : 주식회사 메크로머신
- 김OO(2024년 졸업) : 나이스인프라
- 백OO(2023년 졸업) : 국세청
- 남OO(2023년 졸업) : LG화학
- 김OO(2023년 졸업) : 케이카
- 최OO(2023년 졸업) : 중부대학교
- 최OO(2022년 졸업) : 크로마
- 이OO(2022년 졸업) : 지에스씨인터내셔날㈜
- 구OO(2022년 졸업) : 구르메 에프앤드비 코리아
- 박OO(2022년 졸업) : 우체국 금융개발원
- 이OO(2022년 졸업) : 대원제약
- 박OO(2021년 졸업) : 풀무원
- 유O (2021년 졸업) : ㈜롯데항공해운
- 최OO(2021년 졸업) : ㈜동서로지스틱스

학과(전공) 추천 도서 및 권장 학습

「국제무역론」「맨큐의 경제학」

고양창의캠퍼스

미디어커뮤니케이션학전공

031-8075-1253

주요 전공 과목

1학년

전공필수
인간심리와미디어, 미디어문장연습, 뉴미디어와저널리즘론 등

전공기초
미디어커뮤니케이션학개론

2학년

전공필수
광고PR론, 방송촬영실습, 미디어산업론, 스튜디오제작실습 등뉴미디어와저널리즘론 등

전공선택
미디어와정치, 기초디지털영상편집, 취재보도연습, 디지털미디어론 등

3학년

전공필수
커뮤니케이션이론, 방송제작실습, 광고제작실습 등

전공선택
미디어제작워크샵, 신문제작실습, 미디어비평, 고급디지털영상편집 등

4학년

전공필수
영상저널리즘, OBS콘텐츠제작실습 등

전공선택
언론윤리법제, 전략커뮤니케이션실습, 커뮤니케이션세미나 등



정보사회의 중추인 미디어와 커뮤니케이션 영역의 이론과 실무가 융합된 전공으로, 신문·방송·영화 등 언론 및 영상 분야와 인터넷·모바일·소셜미디어 등 첨단 정보통신 기술을 이용한 뉴미디어 분야, 그리고 디지털 콘텐츠 산업과 광고·PR 분야 등으로 진출할 전문 언론인과 커뮤니케이션 전문가를 양성합니다.
#저널리즘 #뉴미디어 #광고PR #브랜딩 #미디어리터러시 #콘텐츠크리에이터 #방송영상제작

학생 활동 및 성과

학생자치활동
- 선후배 멘토링 : 신입생 OT 및 환영회, 학과 MT, 학번 파티 등
- 실무 역량 강화 : 방송영상제작 워크숍, 미컴인의 밤 행사 진행

전공 동아리
- 바운스미디어(영상 기획 및 제작)
- 무빙앤무비(영화제작)
- 저널인미컴(취재보도)
- 광고in(광고기획제작)
- 웨이브온(음향 기술, 편집 및 제작) 등

교수진 및 교육환경

- 송인덕 교수(미디어심리학,연구방법론)
- 조재수 교수(광고PR)
- 진보래 교수(커뮤니케이션,뉴미디어)
- 정성욱 교수(방송영상, 저널리즘)
- 황서이 교수(방송,영상 콘텐츠)
- 오픈 스튜디오 및 부조정실
- 방송영상제작 메인 스튜디오 및 부조정실
- 복합 스트리밍 스튜디오
- 영상 편집실 등

입학 후 학업과 생활

- **1학년 :** 미디어와 커뮤니케이션의 기초 이론을 학습, 다양한 분야의 특성 탐색
- **2학년 :** 기사 작성, 영상 제작 기초, 광고 기획 등 각 분야의 실무 기초 기술을 습득해 세부 전공 방향 설정
- **3학년 :** 심화 실습 과목을 통해 팀 프로젝트를 수행하며 실전 제작 역량을 극대화
- **4학년 :** 캡스톤 디자인 및 포트폴리오 제작을 통해 4년간의 학습을 집대성, 언론인 및 커뮤니케이션 전문가로서 현장 진출을 준비

진로 및 취업 정보

- **공공기관 :** 정부 및 지자체, 공사 등 홍보 담당
- **민간기업 :** 마케팅 홍보, 광고 담당자, 광고PR 대행사 AE, KW, 미디어플래너 등
- **언론분야 :** 방송국, 신문사, PD, 기자 등
- **기타 :** 프로덕션 PD, 촬영 편집자 등

최근 5년간 졸업생 취업 현황

- 김OO(2024년 8월 졸업) : 롯데렌탈
- 서OO(2024년 8월 졸업) : 법무법인마중
- 조OO(2024년 8월 졸업) : 플래너스 컴퍼니
- 김OO(2025년 2월 졸업) : 뉴스락
- 서OO(2025년 2월 졸업) : MBC
- 장OO(2025년 2월 졸업) : MBC C&I
- 정OO(2025년 2월 졸업) : 웹브라이트
- 정OO(2025년 2월 졸업) : 웨이팅리슈트

학과(전공) 추천 도서 및 권장 학습

『미디어 읽기: 세상을 보는 눈』『뉴미디어의 이해』

고양창의캠퍼스

문헌정보학전공

031-8075-1288

주요 전공 과목

1학년

빅데이터와 도서관, 도서관과 저작권, 공공도서관, 정보이용자론

2학년

전자출판론, 분류학, 목록학, 구술아카이브와 콘텐츠, 장서관리

3학년

출판편집, 도서관경영, 기록학개론, 정보검색, 디지털도서관, 정보봉사론

4학년

도서관실무실습, 정보매체론, 정보데이터베이스, 전자기록관리론, 독서지도론

1995년 설립 이래 2급 정사서 및 정보전문가 양성의 요람으로 지속적으로 발전해 왔습니다. 최근 우리 학과는 콘텐츠 큐레이션과 데이터 관리 및 운영, 정보시스템 구축과 관리, 독서지도, 웹 출판 영역을 강화하여 교육과정을 개편하였으며, 빅데이터 시대를 맞이하여 도서관 및 콘텐츠, 정보시스템 기관과의 산학 협력을 통한 실무실습으로 확장하여 미래 지식정보 전문가의 창의적 사고와 실무적 해결능력을 갖춘 정보전문가 인재를 양성하고 있습니다.
#정사서_자격증 #도서관 #공공도서관 #기록학 #전자출판기능사 #독서지도사 #사서

학생 활동 및 성과

- **문헌정보학과 동아리 :** 파피루스
- **Rise 사업 :** "전공 맞춤형 웰에이징 디자인", "전공 융합형 다문화 공감 아카데미", "도서관 이용자 교육과 AI활용 교육"

교수진 및 교육환경

- 윤혜영 교수
- 오선경 교수
- 이세나 교수
- 박정훈 교수
- 신현주 교수

- 컴퓨터 40대의 공용실습실, 전공 서적이 겸비된 문헌정보학과 실습실

입학 후 학업과 생활

- **대학생활 :** 전공수업, 동아리, MT, 축제, 견학, 체육대회, 지역사회 봉사
- JB-JPP시스템과 연계한 상담지도와 취업진로지도

진로 및 취업 정보

- **사서직 :** 국립중앙도서관, 국회도서관을 비롯한 각종 공공도서관의 사서직 공무원, 대학 도서관 사서, 초·중·고등학교의 학교도서관 사서 등
- **민간기업 :** 데이터 관련 분야 기업, 대형서점, 출판사, DB구축업체, 기록관, 연구기관, 언론기관 및 기업체의 자료실, 독서관련업체 등

최근 5년간 졸업생 취업 현황

- 김OO(2025년 졸업) : 국회도서관
- 백OO(2025년 졸업) : 대전광역시한밭도서관
- 김OO(2025년 졸업) : KBS(그림웹서비스)
- 지OO(2025년 졸업) : 한국정책방송원 외 다수 도서관 및 정보센터 취업



학과(전공) 추천 도서 및 권장 학습

세계 꿈의 도서관, 지상의 아름다운 도서관

고양창의캠퍼스

항공서비스학전공

031-8075-1234

주요 전공 과목

1학년

전공필수
서비스매너 및 실습, 항공객실서비스론 및 실습, 항공서비스개론, 항공토익1

전공선택
항공객실업무론, 항공체력과 보안, 경영학과 미래인간경영

2학년

전공필수
항공의무와 응급처치, 기내식음료개론 및 실습, 서비스와 인간관계, 항공토익2

전공선택
항공호신술, 고객만족경영론, 항공일어1, 관광학원론, 글로벌문화론

3학년

전공필수
항공기구조론 및 안전실습, 비즈니스커뮤니케이션론 및 실습, 기내방송 및 스피치, 항공토익3, 항공안전사례분석, 항공토익스피킹

전공선택
항공예약발권업무론 및 실습, 서비스캡스톤 디자인

4학년

전공필수
항공면접실무 I, 항공면접실무 II

전공선택
항공사인터뷰영어, 항공운송화물론, 공항여객서비스론, 비서실무론



글로벌 항공서비스 산업을 선도할 창의력 사고력과 실무역량을 갖춘 전문인재를 양성합니다. 이를 위해 체계적인 교육과 실무 중심의 커리큘럼을 운영하고 우수한 교육 인프라를 기반으로 최신 항공서비스 실습 환경을 구축하고 있습니다. 특히, 풍부한 객실승무원 경력을 보유한 국내 최고의 교수진의 지도 아래 서비스 마인드와 올바른 인성을 함양하며 항공객실서비스, 항공안전 및 보안관리, 외국어와 글로벌 커뮤니케이션 능력을 강화하여 세계 무대에서 활약할 수 있는 항공서비스 전문가로 성장하도록 지원합니다. 학생들은 성실한 태도와 책임감을 바탕으로 항공·관광·환대 서비스 산업 분야로 진출하고 있습니다.

#수도권 4년제 #최신항공실습실 #객실승무원_전문양성 #항공안전보안교육 #글로벌항공서비스리더

학생 활동 및 성과

항공서비스학전공 학생들은 다양한 학과 프로그램과 비교과 활동을 통해 전공 역량과 글로벌 서비스 역량을 강화하고 있습니다. 신입생의 전공 소속감을 높이는 윙수여식과 학과 대표 행사인 스카이톡 페스티벌을 통해 면접 경연대회, 유니폼 런웨이, 졸업생 멘토링 프로그램 등을 운영하며 항공서비스 실무 역량과 진로 탐색 능력을 향상시키고 있습니다. 또한, 외항사·댄스 동아리 활동을 통해 글로벌 커뮤니케이션 능력과 협업 역량을 강화하고 있으며 항공, 관광분야 학회 공모전 수상, 지·산·학 협력 연구 프로젝트 참여 등을 통해 전공 관련 연구 경험과 실무 역량을 확대하고 있습니다. 더불어 홍보부, 자치부, 소셜미디어부, 기획부, 활동운영부, 총무부, 의전부 등 학생 부서 활동을 통해 학과 행사 기획과 운영에 참여하며 리더십과 협업 능력을 함양하고 있습니다.

교수진 및 교육환경

최신 항공서비스 실습시설을 새롭게 구축하여 실제 항공서비스 현장과 유사한 실습 중심 교육 환경을 제공하고 있습니다. 이미지메이킹실, 항공기내모형실, 항공안전실습실, 기내식음료 특화 실습실, PBL 혁신교수법 적용 실습실 등 다양한 실습 교육 인프라를 통해 항공객실서비스 실습, 항공안전 및 보안 대응 훈련, 자격증 취득 교육, 팀 기반 협업 교육 등 현장 중심의 실무 교육을 체계적으로 제공하고 있습니다.

입학 후 학업과 생활

- **1학년 :** 서비스매너 및 실습과 항공체력과 보안 수업을 통해 서비스 이미지와 기본 역량을 함양하고 국민체력 100 프로그램 실습을 진행.
- **2학년 :** 항공의무와 응급처치, 서비스와 인간관계, 기내식음료개론 및 실습, 항공호신술 등을 통해 심폐소생술 교육, SMAT 서비스경영자격증, 국가공인 조주기능사 자격증 및 단증 취득을 준비합니다.
- **3학년 :** 항공기구조론 및 안전실습과 항공예약발권업무론 및 실습을 통해 ICAO 보안 자격증과 토파스(TOPAS) 자격증 취득을 지원

그 외 항공사 현직자 특강, 졸업생 특강, 항공사 및 공항 견학, 의전 활동, 식음료 테이블 매너 과정 등 다양한 프로그램을 통해 실무 경험과 진로 역량을 강화

진로 및 취업 정보

- **승무원 :** 국내·외 대형 및 저비용항공사 객실승무원, 항공사 지상조업원, KTX 및 SRT 승무원, 크루즈승무원, 국외여행인솔자, 공항 및 각 지점의 항공발권담당 및 탑승지원 등
- **공공기관 :** 한국관광공사, 한국공항공사, 인천국제공항공사 등 공기업 및 공항관리공단 등
- **민간기업 :** 환대산업 서비스 전문가, 서비스 컨설턴트, CS 전문 강사, 기업 비서실, 기타 서비스업체 등

최근 5년간 졸업생 취업 현황

최근 2년간 항공사 객실승무원 43명 취업

고양창의캠퍼스

자율설계학부

031-8075-1235

주요 전공 과목

자율설계학부는 진로설계 역량 제고에 특성화된 1학년 전공 과목 수강(전공진로상담, 학부별 전공이해, 전공탐색세미나)을 마친 후 자유롭게 기존 전공(학과)를 선택하여 전과를 하거나. 본인이 직접 설계한 전공에 대한 심화학습이 진행됩니다.

자율설계학부는 대학 입학 후 학생들 스스로가 대학 내 다양한 개설 전공을 탐색하는 과정을 통해 학생 자신의 적성과 역량에 적합한 전공을 선택하여 이수하거나 스스로 자율적으로 융합·설계한 전공을 이수할 수 있도록 함으로써 미래사회에서 요구하는 창의적·융합적 사고를 기르고, 능동적·자기주도적으로 문제를 해결해 나가는 창의융합형인재 양성을 목표로 하는 특성화 학부입니다. 자율설계학부에 입학한 학생은 자신의 관심분야에 따라 중부대학교의 일부 모집단위(보건의료학과 일부, 사범계열)를 제외한 모든 전공(학과) 중에서 이수 전공을 선택할 수 있는 유연성과 자율성이 보장됩니다.

#자율설계학부 #전공진입 #학생설계전공

입학 후 학업과 생활

- **1학년 :** 전공탐색과 진로설계를 중심으로 대학생활의 기초를 다짐. 전공 이해, 진로상담, 탐색 세미나 등을 통해 자신의 적성과 관심 분야를 파악하고, 다양한 학문 분야를 경험하며 진로 방향을 구체화
- **2학년 :** 학생이 선택한 학과(전공)으로 진입하거나 스스로 설계한 전공 교육과정을 중심으로 본격적인 심화학습을 진행. 이 과정에서 학생들은 전공 수업, 비교과 프로그램, 진로·취업 지원 프로그램, 교수 멘토링 등을 통해 학업 역량과 실무 역량을 함께 키워 나감

※ 학생들이 스스로 진로를 설계하고 성장할 수 있도록 학업 지도, 전공 선택 지원, 교수 상담, 학생 맞춤형 멘토링 체계를 운영

학과(전공) 추천 도서 및 권장 학습

- 히든 포텐셜 : 성공을 이루는 숨은 잠재력의 과학
- 예술 이후
- 깨진 틈이 있어야 그 사이로 빛이 들어온다 : 차라투스트라는 이렇게 말했다





고양창의캠퍼스

동물보건학과

031-8075-1234

주요 전공 과목

동물보건사 양성기관 인증기준에 따른 전공필수 42학점(기초예방·임상·복지 분야)을 이수하며, 이에 더해 아래와 같은 특화 전공선택 과목을 운영합니다.

임상·재활

동물보건수중재활운동및실습,
파행진단과수의재활치료실습,
동물보건재활학및마사지실습

행동·훈련

반려견초기사회화교육,
동물보건인지행동치료학,
고양이행동분석및상담,
반려견핸들러이론및실습,
동물행동풍부화이론및실습,
독스포츠와피트니스이론및실습

특수동물·아쿠아리스트

아쿠아리스트이론및실습,
아쿠아펫과열대어사육실습,
앵무새훈련및조류사육실습,
반려곤충사양실습,
야생동물구조와종보존활동

스타일링·복지

펫트리밍및헤어스타일링실습,
반려동물패션디자인과코디네이션실습,
아로마테라피와배치플라워실습,
반려동물호스피스와장례지도실무

창업·전문가

반려동물브리딩실무,
동물원과야생동물생태학,
동물복제와생명공학세미나



30년 전통, 국내 최장 역사의 4년제 동물보건학과입니다. 2021년 동물보건사 양성기관 최초 인증, 2024년 연속 완전인증 획득 — 제도가 생긴 이래 단 한 번도 인증을 놓친 적 없는 검증된 교육 기관입니다. 학내에 동물병원급 임상 시설을 완비하고, 전국 20여 개 동물병원과 현장실습 협약을 운영합니다. 서울대학교 수의과대학 출신 전임 수의학 박사 교수진이 임상부터 연구·대학원 진학까지 직접 지도합니다.

#동물보건사 #동물병원 #재활의학 #수의임상 #야생동물구조 #독스포츠 #아쿠아리스트 #반려동물행동교정 #펫코노미 #동물복지

학생 활동 및 성과

전국 대회

- KKC 종합훈련·어질리티 경기대회 매년 정기 참가, 금·은·동상 수상
- KKC 반려견 스타일리스트 경연대회 매년 상위권 입상
- 전국 핸들러 콘테스트, 탐지견 기능경연대회, 반려동물예술문화미용대회 등 정기 출전 및 최우수 등급 항시 수상

전공 동아리 — 로캣단

- 미용·스타일링, 사육사·특수동물, 복지·재활, 행동수정·훈련·핸들링

동물복지 실천 활동

- 국경 없는 수의사회와 자매결연, 유기동물보호센터 정기 봉사활동
- 야생동물·유기견 구출 및 유기동물 보호소 정기 봉사활동
- 고양이 급식소 운영 및 TNR 활동
- 유기견·유기묘 임시보호 후 해외 입양 활동 상시 진행

졸업인증제

- 동물보건사 국가고시 모의고사로 프로그램 운영 성과 최대화
- 학회 및 학술제 행사 운영

교수진 및 교육환경

서울대 수의과대학 출신 수의학 박사로(수의사) 이루어진 전공 교수진
어질리티 국가대표, FCI 국제 도그쇼 심사의원, KKF 최고등급 트리머, 해양포유류 사육 실무 20년의 아쿠아리스트, 서울대공원 현직 큐레이터, KKF 독피트니스 위원회 임원, 국제 아로마테라피스트, 현직 동물병원 원장급 수의사, 전 미국 농무부(USDA-ARS) 연구원 등 현장 전문가 교수진으로 구성

입학 후 학업과 생활

- **1학년 : 동물과의 첫 만남, 기초를 단단히**
  동물의 생리·영양·질병 기초를 다지는 동시에, 반려견 초기사회화 교육·동물병원 실무·특수동물 사양 실습 등 1학년부터 실제 동물과 마주하는 수업이 시작됩니다. 로캣단 분과에 합류해 선배들의 훈련장·미용 테이블·수조 앞에서 현장 감각을 익힙니다.
- **2학년 : 임상의 손맛을 익히다**
  동물보건사 국가시험 핵심 과목인 내과·외과·임상병리·응급간호·영상진단 실습이 본격화됩니다. 동시에 재활, 행동교정, 특수동물, 아쿠아리스트 등 자신이 깊이 파고 싶은 전문 분야의 윤곽이 잡히기 시작하는 시기입니다.
- **3학년 : 나만의 전문 분야를 선택한다**
  임상 역량을 쌓으면서 수중재활·인지행동치료·핸들링·야생동물구조·펫그루밍 등 원하는 트랙으로 전공을 확장합니다. 전국 대회에서 학과를 대표하고, 동물병원·재활센터·동물원 현장실습을 통해 졸업 후 진로를 구체화합니다. 동물보건사 국가자격증 취득 준비도 이 시기에 본격화됩니다.
- **4학년 : 현장으로 나갈 준비 완료**
  선택한 전문 분야를 심화하고, 동물보건사 국가고시 모의고사 3회 합격이라는 졸업인증을 완성합니다. 졸업장과 국가자격증을 함께 손에 쥐고 현장으로 나갑니다.

고양창의캠퍼스

유아교육과

031-8075-1249

주요 전공 과목

1학년

전공기초
유아교육론, 영유아발달과교육

전공선택
아동권리와복지, 유아놀이지도

2학년

전공필수
유아과학교육, 유아교육과정, 유아동작교육, 유아음악교육, 유아미술교육, 유아언어교육

전공선택
아동관찰및행동연구, 유아다문화교육, 유아예술교육, 아동문학교육, 유아환경교육

3학년

전공필수
유아수학교육, 유아교과교재연구및지도법, 유아사회교육, 유아관찰및실습, 유아건강교육, 유아교과교육론

전공선택
영유아교수방법론, 아동생활지도, 유아창의성개발과교육, 유아교사론, 영유아프로그램개발과평가, 유아안전교육

4학년

전공필수
유아교과논리및논술

전공선택
유아교육기관운영관리, 부모교육, 학교현장실습2

유아교육과는 유아교사로서의 건전한 인성과 교양 배양을 통해 인간적 품격을 갖추고, 체계적인 교육과정을 통해 교직 인성과 전문적 지식을 겸비한 유아교육 전문가를 양성하는 학과입니다.
#유치원교사 #유아_2급_정교사_자격증 #유치원 #아이들을_사랑하는

학생 활동 및 성과

- **교내 행사(학술제) :** 다솜제
- **교외 행사 :** 고양 어린이 박물관 어린이날 행사, 어린이도서관 봉사 등
- **동아리 :** 놀잇, 북적북적

교수진 및 교육환경

- 방효국 교수(유아교육)
- 김용숙 교수(유아교육)
- 김혜전 교수(유아교육)
- 실제 유치원 환경과 동일한 실습실에서 모의 수업, 교구 제작 등을 할 수 있는 환경 구비

입학 후 학업과 생활

- **1학년 :** 유아교육의 개념을 익히는 수업을 통해 기초 함양
- **2학년 :** 본격적인 모의수업을 진행하며 유아들과의 상호작용을 배움
- **3학년 :** 다양한 분야의 생활 영역 교과 교육
- **4학년 :** 본격적으로 학교 현장 실습을 나가 예비 교사로서의 현장 경험을 쌓음

공통적으로 학과 동아리 활동 및 학술제, 교재교구전시회 진행, 어린이날과 아동학대 예방의 날 등 유아와 관련된 행사를 학과 자체적으로 진행

진로 및 취업 정보

- **국가자격증 :** 유치원 정교사(2급) 자격증, 보육교사(2급) 자격증, 특수학교(유치원) 정교사 (2급) 자격증(복수전공), 특수학교(초등) 정교사 (2급) 자격증(복수전공)
- **민간자격증 :** 동화구연사, 유아체육지도사, 그림책지도사, 토탈공예지도사 등
- **관련 직업군 :** 국·공·사립 유치원, 국·공·사립 및 직장 어린이집 등 각종 유아교육기관 교사, 유아교육관련 연구기관 연구보조원, 유아 교육 관련 정부기관의 공무원 등, 유아용 도서 출판사 및 교재교구 제작사 등의 직원
- **대학원 진학 :** 일반대학원, 교육대학원 석사과정 진학

최근 5년간 졸업생 취업 현황

- 2025년 졸업자 : 유치원 14명 취업, 어린이집 1명 취업
- 2024년 졸업자 : 유치원 11명 취업, 어린이집 3명 취업, 임용 1명 합격
- 2023년 졸업자 : 유치원, 어린이집 등 24명 취업
- 2022년 졸업자 : 유치원, 어린이집 등 28명 취업
- 2021년 졸업자 : 유치원, 어린이집 등 33명 취업



학과(전공) 추천 도서 및 권장 학습

에밀 (루소), 한 아이 (토리 헤이든), 놀이로 자라는 유치원 (이정희 외), 지혜로운 교사는 어떻게 말하는가 (직무어만), 아이와 통하고 싶다 (최명희)

고양창의캠퍼스

특수교육과(유아특수교육)

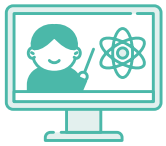

031-8075-1250

주요 전공 과목

1학년

전공필수
행동수정

전공기초
영유아발달과 교육,
메타포트를 활용한 멀티미디어 컨텐츠개발,
전공탐색과 기업가정신

특수공통
정서·행동장애학생교육, 특수교육공학,
장애학생통합교육론, 지적장애학생교육

2학년

전공필수
현장관찰실습 1, 유아특수교과교육론,
유아미술교육, 유아교육과정,
장애유아 관찰 및 실습

전공기초
진로 선택과 사회적 경제

특수공통
특수교육대상학생진단 및 평가,
자폐성장애학생교육, 특수교육 교육과정론,
청각장애학생교육, 지체장애학생교육

3학년

전공필수
현장관찰실습3, 유아음악교육,
유아특수교과 논리 및 논술,
개별화교육계획

전공기초
직업선택과 경력개발

특수공통
시각장애학생교육, 중도중복장애학생교육,
의사소통장애학생교육, 학습장애학생교육

4학년

전공필수
유아특수 교과교재연구 및 지도법,
유아언어교육, 유아놀이지도, 유아동작교육,
아동권리와 복지, 유아교육기관 운영관리

전공기초
취·창업 성공전략

특수공통
건강장애학생교육

발달지체나 장애가 있는 영유아들에게 생애 초기에 적절한 특수교육을 제공하여 장애의 심화를 예방하고 더 나아가 장애의 범주에서 벗어날 수 있도록 지원하는 유아특수교사를 양성합니다.
#유아특수교사 #특수학교(유치원) 정교사 2급 자격증 #유·초·중등 복수전공

학생 활동 및 성과

장애인식개선을 위한 4·20행사, 수어 동아리, 교내 수업실기대회, 선후배 멘토링, 모해모람제(학술제), 현장교사 초청 수업코칭 및 특강, 임용고시 1, 2차 준비 방학 특강, 특수교육관련 서비스 분야 전문가 초청 특강, 비마 학습 및 취·창업 동아리, 지도교수 주도형 학습 동아리, 특수교육기관 현장체험학습 등 다양한 교육활동과 프로그램 제공

교수진 및 교육환경

- 김경민 교수(정서행동장애학생교육)
- 고영환 교수(특수체육)
- 김안나 교수(유아교육)

- **교육인프라 :** 유치원 모의수업 실습실, 멀티미디어자료실, 기악실습실, 수업행동분석실 구축.
- 온·오프라인 강의 동시 진행 가능한 전자칠판 구비, 유치원 실습 교재교구 구비, 심리검사 및 진단평가 도구 구비

입학 후 학업과 생활

- 전공이론 수업을 바탕으로 한 체계적인 학년별 관찰실습
- 수업지도안 작성과 수업실기 역량 강화를 위한 현장교사 연계 수업코칭
- 학생 자치 학술대회 개최를 통한 교육현장 역량 강화
- 선후배 멘토링을 통한 학점관리 및 취업 상담
- 복수전공 활성화(유아교사 및 초·중등특수교사 자격증 취득)
- 학년별 지도교수 배정을 통한 학업 및 진로·취업 지도와 상담

진로 및 취업 정보

- **국가자격증 :** 특수학교(유치원) 정교사 (2급), 특수학교 (초·중등) 정교사(2급), 유치원 정교사(2급)
- **민간자격증 :** 수화통역사, 점역사, 미술치료사, 놀이치료사 등

학과(전공) 추천 도서 및 권장 학습

칼비테의 자녀교육법, 칼비테의 공부의 즐거움, 마이클 센델의 정의란 무엇인가. 대니얼 카너먼의 생각에 관한 생각, 리처드 도킨스의 이기적 유전자, 박영숙의 세계미래보고서 2024-2034

고양창의캠퍼스

특수교육과(초등특수교육)

031-8075-1256

주요 전공 과목

1학년

전공필수

장애학생통합교육론, 의사소통장애학생교육, 정서행동장애학생교육, 초등현장관찰실습 I

전공선택

초등교육개론, 초등특수교육교사론, 특수교육교육과정론, 초등장애학생 언어지도

2학년

전공필수

초등수학, 초등특수교과교육론, 지적장애학생교육, 자폐성장애학생교육, 지체장애학생교육, 청각장애학생교육, 초등현장관찰 및 실습 II

전공선택

초등음악, 초등국어, 초등미술

3학년

전공필수

시각장애학생교육, 학습장애학생교육, 초등현장관찰 및 실습 III, 초등과학

전공선택

가족지원 및 상담, 인공지능과 개별화교육, 초등사회, 초등체육, 초등특수학급경영론

4학년

전공필수

건강장애학생교육, 초등특수교과교재연구 및 지도법, 초등특수교과논리 및 논술

전공선택

초등실과, 통합교과



초등학교 및 특수학교에서 근무하는 초등특수교사 양성과 함께 장애인 관련 기관에서 전문적인 지원을 수행할 수 있는 인재를 양성하는 학과입니다. 이론 중심 교육뿐 아니라 다양한 실습과 학과 활동을 통해 현장 중심의 특수교육 전문가를 양성하는 것이 특징입니다.

#초등특수교사 #특수교육전문가 #교원양성 #현장중심교육 #임용준비#공동체활동

학생 활동 및 성과

- 특수교육 관련 교육봉사 및 재능기부 활동
- 교내 학술제 및 전공 관련 프로그램 운영
- 장애이해교육 및 지역사회 연계 프로그램 참여
- 임용고시 대비 스터디 및 특강 운영
- 특수교육 봉사 동아리 활동 (드림하이 등)
- 장애학생 대상 대학생활 체험 및 교육 프로그램 운영
- 학과 멘토링 프로그램 및 선후배 간 학습공동체 형성
- 학과 학생회 및 종강총회 등 공동체 활동 운영 등

교수진 및 교육환경

- 김혜리 교수(지체중복건강장애 전공)
- 강은영 교수(학습장애 전공)
- 김혜진 교수(청각장애 전공)

입학 후 학업과 생활

- **1학년 :** 대학생활 적응 프로그램 및 기초 전공 학습 역량 강화 활동 진행
  전공 선호도 조사 등 진로 탐색 프로그램 진행
- **2~3학년 :** 장애 유형별 교육 및 심화 전공 학습
  봉사활동 및 학술제 등 교내외 다양한 활동 참여
- **4학년 :** 교육실습, 임용시험 준비 집중
  임용고시 준비실 운영, 학생회 중심 공동체 활동, 다양한 비교과 프로그램 및 진로적응 검사 실시 등

진로 및 취업 정보

- **공공기관 :** 초등학교 특수학급 담당 교사, 특수학교 초등교사, 교육(지원)청 특수교육지원센터 교사 등
- **민간기업 :** 병원 및 치료실 특수교사, 복지시설 특수교사, 평생교육지원센터 교사, 특수교육 관련 기관 행정직/전문직 등
- **창업분야 :** 장애아동 대상 교육 및 치료 기관 설립·운영
- **대학원 :** 특수교육 관련 국내외 대학원

〈취득가능 자격증〉

- **국가자격증 :** 특수학교(초등) 정교사(2급) 자격증, 특수학교(유치원, 중등) 정교사(2급) 자격증(복수전공) 등
- **민간자격증 :** 특수교육 관련 각종 민간자격증, 발달재활서비스 제공인력 자격증(관련 학점 추가 취득시), 평생교육사 자격증(2급, 관련 학점 추가 취득 시) 등

졸업생 취업 현황

임용고시 합격자 수
(2021년 : 15명/ 2022년 : 17명/ 2023년 : 1명/ 2024년도 : 12명/ 2025년도 : 14명/ 2026년도 : 16명)
송민학교 공립 특수교사 박O준
홀트학교 초등특수교사(기간제) 맹O이
도담학교 공립 특수교사 박O인 외 다수

학과(전공) 추천 도서 및 권장 학습

지체장애학생 교육의 이론과 실제(양서원), 특수교육 교육과정 재구성(교육과학사), 특수교육 과정중심평가(교육과학사) 등

고양창의캠퍼스

특수교육과(중등특수교육)

031-8075-1256

주요 전공 과목

1학년

특수교육학개론, 장애인인권교육, 특수교육교사론, 특수교육현장연구

2학년

지적장애학생교육, 자폐성장애학생교육, 특수교육대상학생 진단 및 평가, 지체장애학생교육, 청각장애학생교육, 의사소통장애학생교육, 정서·행동장애 학생교육 등

3학년

(중등특수 표시과목: 사회) 교과교육론, 교과논리및논술, 중도중복장애학생교육, 시각장애학생교육, 학습장애학생교육, 건강장애학생교육, 중등특수사회, 중등특수국어 등

4학년

(중등특수 표시과목: 사회) 교재연구및지도법, 학교현장실습, 중등특수수업실기, 중등특수수학, 특수교육공학 등

※ 표시과목(사회)은 중등특수 교사 임용시험의 전공 영역 교과목이며, 졸업 시 특수학교(중등) 2급 정교사(사회) 자격증이 발급됩니다.



교육학 및 특수교육 분야의 이론에 기초하여 특별한 교육적 요구를 가진 학생들을 지도하는 데 필요한 전문 교육역량을 갖춘 중등특수교사 및 생애주기별 특수교육 지원 전문 인력을 양성하는 학과입니다.

#중등특수교사 #중등_2급_정교사_자격증 #학교현장실습 #특수학교 #임용시험 #교원양성최우수대학 #장애인교육 #통합교육 #장애인평생교육 #발달재활서비스

학생 활동 및 성과

- **장애인의 날 행사 :** 매년 4월 20일 장애인의 날을 맞아 장애인권 증진과 홍보를 위한 행사 개최
- **학과 MT :** 매년 3월 말 전체 학과 학생들과 함께 학생들간 교류 증진 및 단합을 위한 MT 진행
- **학술답사 :** 진로 탐색 및 현장 이해 증진을 위하여 매년 하반기 특수교육 관련 기관 학술답사 진행
- **임용캠프 :** 방학 중 또는 학기 중 교사 임용시험 준비를 위한 집중 프로그램 진행
- **체육대회 :** 매년 5월, 타 학과 학생들과 함께 체육대회 행사 진행

교수진 및 교육환경

- 나경은 교수(학습 및 행동장애)
- 안선회 교수(중등 일반사회, 교육행정)
- 김기룡 교수(발달장애, 중도중복장애)
- 김보람 교수(자폐스펙트럼장애, 긍정적행동지원)
- 허유진 교수(발달장애, 전환교육 및 평생교육)
- 이승학 교수(교수학습)
- 정동일 교수(특수교육교육과정)

※ 첨단 시설, 실습실 등 교육 인프라

- 임용스터디실 : 임용시험 준비를 위한 학과내 별도의 열람실 운영
- PBL 활동 및 스터디실: 학생 자치 및 학습 활동을 위한 소그룹 활동실 운영
- 동아리실 : 동아리 활동을 지원하기 위한 공간 운영
- 모의수업 및 수업 행동 분석을 위한 영상녹화시스템 운영

입학 후 학업과 생활

- **1학년 :** 장애인 인권 및 교육 철학 탐구, 특수교육학 기초 이론 학습, 교직 적성 탐색 및 기본 역량 향상
- **2학년 :** 장애 영역별 전공 심화 학습, 특수교육 대상 학생 진단·평가 역량 향상, 인성 및 적성 교육 심화
- **3학년 :** 표시과목(사회) 교과교육론 이수, 중도중복장애 등 심화 영역 학습,임용시험 본격 준비
- **4학년 :** 교재연구 및 지도법 이수, 학교현장실습(4주 이상), 특수학급 경영 및 수업 실기 역량 강화

진로 및 취업 정보

취득 가능 자격증

- **국가자격증 :** 특수학교(중등) 2급 정교사 자격증(졸업 시 자동 취득), 특수학교(유치원, 초등) 정교사(2급) 자격증(복수전공 시 취득 가능), 한국사 능력검정시험 3급 이상 등
- **민간자격증/추가 자격 :** 특수교육 관련 각종 민간 자격증, 발달재활서비스제공인력 자격 요건 충족(관련 학점 추가 취득 시), 평생교육사 자격증 2급(관련 학점 추가 취득 시)

졸업 후 진로 및 취업 분야

- **특수학교 교사 :** 특수학교 중학교/고등학교/전공과 과정 특수교사
- **일반학교 특수학급 :** 일반 중·고등학교 특수학급 담당 교사
- **특수교육지원센터 :** 특수교육지원센터 특수교사(순회교육, 진단·평가 등)
- **장애인복지시설 :** 장애인복지시설 특수교사
- **장애인평생교육시설 :** 장애인평생교육시설 특수교사
- **치료·재활 분야 :** 치료실, 의료기관 등의 교사 또는 치료사
- **장애인 관련 전문직 :** 장애인식개선(장애인권) 전문 강사, 교육행정 분야 공무원
- **연구·전문직 :** 대학원 진학을 통한 특수교육 전문가, 교재·교구·교육콘텐츠 개발 사업자

최근 5년간 졸업생 취업 현황

(2025학년도 졸업생 14명 기준)

- 류OO, 최OO 등 7명 국립, 공립 및 사립학교 특수교사
- 추OO, 진OO 장애인단체 특수교육 전문가
- 박OO, 이OO 등 장애인평생교육시설 특수교사, 민간 기업/기관 취업 등

고양창의캠퍼스

특수체육교육과

031-8075-1250

주요 전공 과목

교직교과

교육학개론, 교육철학, 교육심리, 교직실무, 교육행정 및 교육경영 등

특수교육교과

장애학생통합교육론, 장애유형별 장애학생교육 등 14개 교과 운영

체육교과

특수체육원리, 체육교육론, 운동생리학, 스포츠심리학 등 이론·실습교과 운영

Two-track(임용시험 대비반 · 취업진로 대비반)운영을 통해 중등학교 특수(체육)교사 및 특수교육전문가 배출 등을 목적으로 하는 학과로서 교육부에서 주관하는 교원양성기관 평가에서 국내 유일 3회 연속(2016년, 2020년, 2025년) 최우수기관(A등급, 교육부장관 표창장 수여)으로 선정되는 등 학생 중심 교육을 통한 체계적인 지원체계 구축을 통한 특수체육교사를 양성합니다.

#중등특수체육교사 #중등_2급_정교사_자격증 #학교현장실습 #특수체육 #장애인스포츠지도사

학생 활동 및 성과

- 다양한 교내 행사와 활발한 학과 공동체 활동
- 현장 중심 실습과 체험 프로그램 운영
- 전문 지도자 역량을 키우는 자격 및 교육 프로그램
- 봉사와 스포츠 활동을 통한 실천적 성장

교수진 및 교육환경

- 강민채 교수(특수교육)
- 김동원 교수(특수체육)
- 심태영 교수(특수체육)

입학 후 학업과 생활

❶ 교직 교육을 통한 예비 교사 역량 강화
- 교육학 이론, 수업 설계, 교육평가, 교육실습 등 교직과목 이수를 통해 특수체육 교사로서 필요한 교육 전문성을 체계적으로 배양

❷ 특수교육학과 체육학이 결합된 전공 교육
- 장애 이해, 적응체육 지도, 통합체육 수업, 스포츠 지도 이론 등 특수교육과 체육학을 융합한 전문 교육과정 운영

❸ 균형 잡힌 성장을 위한 교양 교육
- 인문·사회·과학 분야의 교양 교육을 통해 폭넓은 사고와 미래 사회에 필요한 기초 역량 함양

❹ 다양한 비교과 프로그램 지원
- 스포츠지도사 및 장애인스포츠지도사 자격증 과정, 임용시험 대비 스터디 그룹, 현직 전문가 초청 특강 등 전문성 향상을 위한 프로그램 운영

진로 및 취업 정보

- **국가자격증 :** 특수학교(중등) 정교사 2급(체육), 체육지도사(전문, 생활, 장애인, 유소년, 노인), 건강운동관리사, 스포츠경영관리사 등
- **민간자격증 :** 경기가맹단체 종목별 심판 및 지도자, 운동재활전문지도사, 수상인명구조원, 치료재활·레크리에이션 지도자, 수상안전강사, 응급처치법강사 등 일반 체육
- **학과에서 취득할 수 있는 자격증 등 특수체육교사 :** 중등학교, 특수학교, 사회복지기관, 발달센터 등
- **사회복지기관 :** 노인체육전문지도자, 실버타운전문요원, 특수체육지도자 등
- **공공기관 :** 대한체육회, 대한장애인체육회, 국민체육진흥공단, 시·도(장애인)체육회 등
- **연구기관 :** 체육연구원, 한국스포츠정책과학원, 대학 체육연구소, 체육관련 학회 등
- **전문지도자 :** 수영, 보디빌딩, 축구, 농구 등의 장애종목별 전문지도자 등
- **국민체육센터 :** 운동기능검사전문가, 운동재활전문지도자, 재활프로그램 관리자 등



학과(전공) 추천 도서 및 권장 학습

- **추천 도서 :** 교육학개론, 교육심리학, 교육사회학, 특수체육학개론, 체육교육학, 적응체육, 특수교육학개론, 장애이해와 교육 등

고양창의캠퍼스

건축학전공

031-8075-1231

주요 전공 과목

1학년

건축제도, 건축학개론, 건축과국토도시환경, 건축과인문학, 구조의이해, CAD

2학년

건축계획, 건축시공, 건축설계, 색채학과인간공학, BIM, 건축구조

3학년

건축설계, 건축법규, 친환경건축, 실내디자인, 건축적산, 건축공정관리, 한국건축사, 서양건축사, 주거재생, RC구조

4학년

졸업작품(설계) 및 논문, 스마트건축, 건축경관론, 공동주택론

설계 / 시공의 TWO-TRACK 교과과정을 통해 융복합 실무형 건축전문가를 양성합니다.
#스마트건축 #건축답사 #건축설계 #BIM설계 #건축디자인 #설계중심교육

학생 활동 및 성과

- **건축 답사 및 현장 견학 :** 국내 주요 건축물 답사 ,건축 현장 및 도시 공간 탐방, 실제 건축 공간을 통한 설계 이해
- **건축가 특강 및 전문가 강의 :** 현작 건축가 및 전문가 초청 특강, 건축 실무와 설계 과정에 대한 특강
- **졸업작품 및 설계 전시 :** 졸업설계 작품 전시회, 설계 스튜디어 결과 전시 및 발표, 작품 크리틱 및 평가
- **학과 행사 및 학생활동 :** 건축학과 학생회 활동, 학과 행사 및 교내 프로그램 참여, 학과 구성원간 교류 및 협력 활동

교수진 및 교육환경

- 최정석 교수(도시계획, 환경계획)
- 고은태 교수(도시설계, 단지계획)
- 남윤철 교수(건축설계, 노인복지건축, 디지털건축)
- 윤성빈 교수(건축계획 및 설계 / AI건축)
- 강현수 교수(행정학(도시계획))
- 조영준 교수(건설사업관리, 건설분쟁관리)
- 박성재 교수(실내건축)

입학 후 학업과 생활

- **1학년 :** 스케치 및 모형제작, 기초공간 디자인 프로젝트, 건축 답사 및 건축물 관찰
- **2학년 :** 소규모 건축 설계 프로젝트, 컴퓨터 모델링(캐드, 스케치업 등등), 설계 발표 및 크리틱
- **3학년 :** 중규모 건축 설계 프로젝트, 건축 공모전 참여, 건축 답사 및 현장 견학
- **4학년 :** 졸업 설게 프로젝트, 졸업 작품 전시, 포트폴리오 제작

진로 및 취업 정보

- **건축 설계 분야 :** 주요 진출 분야는 건축사사무소, 종합건축사사무소, 건축 설계 회사
- **건설 및 시공 분야 :** 건설회사, 건설 엔지니어링 회사, 건설 관리 회사
- **공공기관 및 공무원 :** 건축직 공무원, 지방자치단체 도시 건축 부서, 공공기관 건축 관련 부서
- **건축관련 디자인 분야 :** 공간디자인 회사, 인테리어 디자인 회사, 전시 및 공간 기획 분야
- **대학원 및 연구 분야 :** 건축 대학원, 도시 및 건축 연구소, 건축 관련 연구 기관

학과(전공) 추천 도서 및 권장 학습

건축을 향하여, 건축가 김수근 – 김수근, 김중업 평전 등



고양창의캠퍼스

게임소프트웨어전공

031-8075-1521

주요 전공 과목

1학년

전공기초
게임소프트웨어개론, 프로그래밍기초

전공필수
머신러닝기초, 컴퓨터구조, 자료구조와 알고리즘

2학년

전공필수
게임엔진활용(Unity3D), 객체지향프로그래밍, 운영체제, 데이터베이스

전공선택
기계학습, 게임기획기초, 게임그래픽디자인기초, 3D그래픽디자인, 게임수학, 모바일프로그래밍, 빅데이터기초

3학년

전공필수
게임엔진, 딥러닝, 컴퓨터그래픽스, 웹DB프로그래밍

전공선택
게임기획응용, 설계패턴, 서버프로그래밍, 소프트웨어공학

4학년

전공필수
졸업프로젝트(캡스톤디자인)

전공선택
게임프로젝트, 가상현실프로젝트, 자연어처리, 인공지능프로젝트, 빅데이터응용, 빅데이터프로젝트

인간이 노동으로부터 해방되는 AI 시대, 우리는 무엇을 할까? 놀이! – 유희의 일상화. 세계를 만들고, 세계를 바꾸고, 세계를 즐기는 것이 우리의 본업이 된다. 인간의 본질, 재미의 본질을 탐구하고 세계의 작동 원리를 이해하여 컴퓨터로 세계를 정교하게 구축하고 재미있게 만드는 개발자가 되어 보자.
#게임개발자 #게임기획자 #테크니컬아티스트 #콘텐츠개발자 #인공지능서비스 #플랫폼서비스 #모바일서비스 #웹서비스 #게임엔진 #물리엔진 #가상현실 #메타버스 #증강현실 #디지털트윈 #AI #VR #Metaverse #AR #DigitalTwin

학생 활동 및 성과

- **학내 활동 :** CCIT 게임융합소학회 활동, 드래곤 스테이크 게임동아리 활동, 학과장배 게임대회, 고양캠퍼스 학과체육대회 1위 등
- **교외 활동 :** 경기메타버스해커톤 3년 연속 대상·최우수상 수상, 1학기 플레이엑스포·2학기 지스타 견학, 실시간 콘텐츠 저작 기술개발·특허 출원 및 기업체 기술이전 등

교수진 및 교육환경

- 박인규 교수 : 인공지능, 자연어처리, 컴퓨터구조, 설계패턴 등 연구
- 손한성 교수 : 빅데이터, 웹DB, 소프트웨어공학 등 연구
- 김병철 교수 : 게임엔진, 가상현실, 컴퓨터그래픽스, 자율운용 등 연구
- nVidia RTX Pro 6000(96GB), 5090, 3060 등 최신 그래픽 카드 탑재 게임/VR개발 실습실
- 클라우드 컴퓨팅 서비스 개발 실습실
- 대형 전자칠판 및 멀티 디스플레이, 사운드 시스템
- 콘솔 게임기, VR/AR HMD (HoloLens, MetaQuest, GalaxyXR, Vive 등)

입학 후 학업과 생활

커리큘럼
- 게임제작트랙, 인공지능트랙, 빅데이터트랙 등 세부 트랙별 전공 커리큘럼 이수
- 선수과목 및 전공필수/선택 과목 이수 체계 기반 낙오방지형 전공 학습
- 졸업작품 및 포트폴리오 창출을 목표로 한 산출물 중심 프로젝트 학습

비교과활동
- CCIT 게임융합소학회 신입생/재학생 가입 및 게임 개발, 공모전 참가, 전시회 참석 등
- 기업, 공공기관, 정부출연연구소 등과 기술협력 및 기술이전

진로지원
- 전공 탐색 지도 교수 배정 및 커리큘럼 이수 지도
- 취업·창업 활동 지도 교수 배정 및 진로 지도
- 기업CEO, 졸업생 초청 취·창업 특강 시리즈 운영

진로 및 취업 정보

게임 프론트엔드/백엔드 프로그래머, 게임기획자, 게임 테크니컬 아티스트, VR/AR콘텐츠개발자, 컴퓨터공학 대학원 진학

졸업생 취업 현황

- 김OO – 게임회사 '넥슨' 취업
- 김OO – 게임회사 '크래프톤' 취업
- 박OO – 게임분야 스타트업 '바운더리' 취업
- 안OO – 게임회사 '스마일게이트' 취업
- 양OO – 게임회사 '컴투스' 취업
- 조OO – 게임회사 '넷마블' 취업
- 김OO – VR 스타트업 '고브이알' 취업
- 전OO – 연세대학교 대학원 컴퓨터과학과 진학



학과(전공) 추천 도서 및 권장 학습

『호모 루덴스』『인간, 놀이, 게임』『게임 엔진 아키텍처』 등

고양창의캠퍼스

정보보호학전공

031-8075-1228

주요 전공 과목

1학년

정보보호학개론, C프로그래밍, 보안프로그래밍 등

2학년

컴퓨터네트워크, 보안자료구조, 웹프로그래밍, 객체지향프로그래밍 등

3학년

시스템보안, 디지털포렌식, 암호학, 악성코드분석, 인공지능응용 및 보안 등

4학년

정보보호프로젝트실습, 취약점 진단 및 평가, 블록체인응용 및 보안 등

4차 산업혁명 시대의 도래와 함께 유·무선 인터넷을 포함한 통신기술이 급속도로 발전하면서, 사회는 정보화 시대를 넘어 인공지능 중심의 사회로 빠르게 전환되고 있습니다. 이러한 변화 속에서 정보보호 기술은 개인과 기업은 물론 국가 차원에서도 필수적인 핵심 분야로 자리 잡고 있습니다. 중부대학교 정보보호학전공은 이러한 사회적 요구에 부응하여 체계적인 교육과정과 젊고 유능한 교수진, 그리고 완비된 실험·실습 환경을 기반으로 이론과 실무를 겸비한 정보보호 전문 인력을 양성하고 있습니다. 또한 문제 해결 능력을 갖춘 정보보안 시스템 관리자 및 보안 소프트웨어 개발자를 육성하기 위해 사회맞춤형 교육과정, 미래 산업 선도형 교육과정, 그리고 융·복합 교육과정(CCIT, 데이터사이언스)을 운영하고 있습니다.

학생 활동 및 성과

- **S.C.P (Security Check Point) :** 정보보안 및 해킹 연구를 중심으로 운영되는 전공 동아리
  Toss, AhnLab 등 주요 기업 견학을 통해 현업 전문가와의 교류 기회를 제공
- **멋쟁이사자처럼 :** AI 시대를 선도하는 인재 양성을 목표로 하는 글로벌 IT·AI 커뮤니티
  2013년 출범 이후 전국 70여 개 대학이 참여하고 있으며, 자소설닷컴, 탈잉, 비프로, 눈누 등 다양한 스타트업을 배출
- 정보보호학전공 졸업작품(논문) 발표회
- 전공 자격증 취득 특강 프로그램 운영
  학생들의 취업 경쟁력 강화를 위해 정보보호 및 IT 전공 분야와 관련된 다양한 자격증 취득 특강 프로그램을 운영
- KISA(한국인터넷진흥원) 연계 교육 지원
  정보보호 실무 역량 강화를 위해 KISA에서 제공하는 다양한 교육 및 학습 프로그램 참여를 지원함

교수진 및 교육환경

- 김성규 교수(시스템보안, 인공지능(AI) 정보보안)
- 이병천 교수(정보보호, 암호, 암호프로토콜, 인증, 웹보안)
- 유승재 교수(해석학, 정보보안)
- 양환석 교수(네트워크 보안, 취약점 진단)

입학 후 학업과 생활

프로그래밍과 수학 기초부터 시작하여 암호학, 네트워크, 시스템 보안 등 핵심 이론을 체계적으로 학습할 수 있도록 구성되어 있습니다. 또한 서버 구축, 악성코드 분석, 디지털 포렌식, 모의해킹 등 다양한 실습 중심 교육을 통해 실무 역량을 효과적으로 강화합니다.
더불어 인공지능(AI), 빅데이터, 블록체인, 클라우드 보안 등 최신 기술을 반영한 융합 교육과 캡스톤디자인 및 프로젝트 기반 수업을 통해 문제 해결 능력과 협업 역량을 함께 함양할 수 있습니다.

진로 및 취업 정보

- **공공기관 :** 연구소(국가보안기술연구소, 국가정보원등), 사이버경찰, 보안담당자 등
- **민간기업 :** IT 관련 및 보안 관련 기업, 취업 분야 보안 SW 개발자, 보안컨설팅, 시스템&네트워크 보안엔지니어, 보안관제, 정보보안담당자 등
- **연구분야 :** 민간 보안연구소, 보안연구소 등
- **대학원 :** 국내외 정보보호 대학원, 컴퓨터교육대학원 등



학과(전공) 추천 도서 및 권장 학습

- 기초 이론 및 전공 입문 도서 : 「정보보안 개론」
- 네트워크 및 시스템 이해 : 「혼자 공부하는 네트워크」
- 해킹 및 보안 실습 도서 : 「해킹 공격의 예술」, 「웹 해킹을 위한 칼리 리눅스」
- 심화 학습 및 전문 분야 : 「리버싱 핵심 원리」, 「Gray Hat Python」

고양창의캠퍼스

인공지능전공

031-8075-1227

주요 전공 과목

1학년

전공필수
인공지능개론, 스마트전자회로, 빅데이터개론, 인공지능이론

전공기초
일반물리, 프로그래밍기초, 전산수학

2학년

전공필수
컴퓨터구조, R프로그래밍, 데이터모델링과SQL, 객체지향프로그래밍, 확률과통계

전공선택
모바일통신기초, 스마트회로, 빅데이터분석이론

3학년

전공필수
웹프로그래밍

전공선택
데이터마이닝, 빅데이터플랫폼개발, IoT전자기학, 빅데이터응용, 시스템프로그래밍, IoT센서 및 센서시스템, 기계학습, 인공지능프로젝트

4학년

전공선택
인공지능응용, 인공지능프로젝트, 인공지능서비스개발, IoT플랫폼, 인공지능특론, 모바일특론

4차산업혁명 시대로 접어드는 시점에서 사회 및 산업 전반에서 활용되는 정보통신(ICT) 기반의 인공지능/빅데이터, 사물인터넷(IoT), 모바일기술을 모두 융합할 수 있는 인공지능 전문가를 지향하며, 인공지능, 클라우드, 자동화 등의 미래 산업에 가치를 부여하는 융합 코딩 및 실무 능력을 가진 핵심 전문가를 양성합니다.
#인공지능 #빅데이터 #사물인터넷(IoT) #정보통신 #정보처리기사_자격증 #4차산업혁명

학생 활동 및 성과

박람회 관람
- 제10회 대한민국 소프트웨어 대전, 소프트웨이브 2025 관람
- 제2회 G-Media포럼 관람
- 2024 대한민국 전파 산업 대전 관람
- 2023 디지털미디어테크쇼(DMTS) 관람

교내 공모전 수상
- 2025-2학기 창의융합 생각공방 우수 활동 동아리 대상 수상
- 2025년 제 12회 창업경진대회 대상 수상
- 2024-2학기 비마학습동아리 대상 수상
- 2024-1학기 캡스톤디자인 경진대회 대상 수상

교외 공모전 수상
- 중부권 학생창업 SPRINT 우수상 수상

전국규모학술지 논문집 게재
- 냉각시스템 예지보전을 위한 분류기와 예측기의 혼합 적용에 관한 연구
- 가상 교전 시뮬레이션을 위한 개체의 피격 부위에 따른 피해 실시간 산출 프로세스 개발
- 효율적인 학원 관리를 위한 스마트 기기별 기능 최적화 기준에 대한 연구

교수진 및 교육환경

- 김송강 교수(전자에너지공학, IoT, 정보통신 관련)
- 윤만영 교수(통신소자, 컴퓨터 구조 관련)
- 최대수 교수(빅데이터, 융합정보, 기술창업관련)
- 황호진 교수(빅데이터, 인공지능(AI)관련)

입학 후 학업과 생활

- **1학년 :** 인공지능 관련 기술과 문제해결 방법, 프로그래밍 및 빅데이터 기초 등의 전공 기초와 이와 연관된 교양 과목 수강
- **2~3학년 :** 기초 기술을 바탕으로 점차 컴퓨터를 비롯한 인공지능 시스템의 내부를 이해하기 위한 전공 과목과 이를 실무적으로 활용하기 위한 실습 위주의 하드웨어 및 프로그래밍 과목을 이수
- **4학년 :** 사회 진출을 위한 응용 능력 향상에 필요한 과목과 산업체 실무 능력 배양을 위해 프로젝트 기반의 인공지능 관련 작품을 만들어보고 이를 기반으로 한 포트폴리오를 만들어 취업에 활용

  대학원 진학자를 위한 학문 지향형 교과과정, 취업희망자를 위한 전문가 지향형 교과과정을 개발하여 학생으로 하여금 선택할 수 있는 제도를 운영하고 있어 학생들은 미리 자신의 미래를 설계하면서 담당교수와의 상담을 통해 그에 적합한 교과목을 수강함으로 인해 좀 더 효율적인 진로를 선택할 수 있다.

진로 및 취업 정보

인공지능 관련 산업은 4차산업혁명 시대와 더불어 지속적으로 발전하고 있기 때문에 인공지능 전공자의 취업문은 계속 증가하고 있고, 특히 인공지능, 빅데이터, 모바일 기기 등의 인공지능 융합 관련 기술의 폭발적인 증가로 인해 이와 관련된 사회의 요구는 현재는 물론 미래에도 지속적인 전문 인력에 대한 수요가 매우 많은 현실이다. 특히 코딩에 대한 사회적 인식 변화로 인한 코딩 관련 진로도 매우 유망한 편이다.



학과(전공) 추천 도서 및 권장 학습

- 자료구조와 알고리즘 with Python
- 컴퓨터 구조 및 설계 (Computer Organization and Design)
- 밑바닥부터 시작하는 딥러닝

고양창의캠퍼스

전기전자공학전공

031-8075-1224

주요 전공 과목

1학년

전기공학개론, 전자공학개론, 프로그래밍, 공학물리 등

2학년

회로이론(Ⅰ,Ⅱ) 전기자기학(Ⅰ,Ⅱ), 디지털공학, 반도체공학, 전기전자실습, 물리전자공학, 디지털실습 등

3학년

전기기기, 스마트전력공학, 제어공학, 전자회로, PLC제어, 전기전자재료공학, 전기기술기준, 고급프로그래밍, 전기실무, 고전압및방전공학 등

4학년

논문프로젝트, 컴퓨터응용설계, 신재생에너지, 지능형LED 및 조명공학, 전자회로 실습, 인공지능응용, CAD/CAM, IoT응용제어, 3D프린터 기술응용 등

전기전자분야 전문성과 실무능력을 겸비한 창의·융합형 인재 양성을 목표로 합니다.

- **국가공인자격증(전기기사, 전기공사기사 등) 중점 교육과정 및 졸업요건을 통해 전문성 확보**
- **산업체 수요 맞춤형 교육과정을 통해 실무능력을 배양**
- **다양한 실험/실습과 4차 산업혁명 분야 과목의 운영을 통한 창의·융합역량 강화**

학생 활동 및 성과

교수님들과 함께하는 MT, 매년 4학년 학생들이 스스로 연구 주제를 정해 교수님과 함께 실험해 보며 논문을 작성하는 캡스톤디자인(논문프로젝트) 등 다양한 활동이 있습니다.

교수진 및 교육환경

유기재료/나노테크놀러지 연구실: 우수연구기관 선정, 디지털연구실, 전기기기 연구실, 고전압, 대전력 실습실을 학부학생과 대학원생들과 함께 연구하고, 대한전기학회 및 국외 학술대회에서 1년에 수십 편 논문 발표를 실시하고 있습니다.
중전기기용 절연소재개발을 위하여 유기재료/나노테크놀러지 연구실에서 필요한 샘플을 제조하고 특성을 평가하는 산학 연계 연구과제 및 기술이전과 관련하여 맞춤형 연구를 학부생과 대학원생이 함께 교육과 연구가 진행되는 인프라를 갖춘 환경하에서 진행되고 있습니다.

입학 후 학업과 생활

신입생들은 학업에서는 전공교양(전기공학개론, 전자공학개론, 소프트웨어, 공학물리)을 필수로 수강하고, 인성 및 외국어 그리고 역사 및 철학과 같은 교양교육에 집중하고 있습니다.
2학년 이상의 학생들은 신입생의 멘토가 되어 선후배간의 관계를 두텁게 하고, 향후 학기에 두 번 정도 친선 운동경기를 통하여 친교의 시간을 갖도록 하게 할 것입니다.

진로 및 취업 정보

국내 공기업 (한국안전공사 및 한국전력공사), 삼성전자, SK하이닉스(반도체) 등 국내 중견기업 등 진출하고 있습니다.
국가시행 전기기사(면허) 자격증 합격률 최상위를 기록하는 불패신화를 지속하고 있습니다.

최근 5년간 졸업생 취업 현황

- **2020부터 2025년까지 5년 동안의 졸업생 취업현황 :** 약 75% 취업
- **취업의 경우 :** 대기업(삼성, 하이닉스 등), 공기업(한국전력, 전기안전공사 등), 중견기업, 중소기업 등 많은 분야에 진출하여 국가와 사회에 이바지하고 있습니다.



학과(전공) 추천 도서 및 권장 학습

- 국가공인자격증(전기기사, 전기공사기사 등)
- 전공 관련 도서(전기전자공학개론, 회로이론 등)

고양창의캠퍼스

스마트모빌리티공학전공

031-8075-1226



주요 전공 과목

1학년

스마트모빌리티공학, 자율주행센서이해, 모빌리티AI코딩기초, 모빌리티공학수학, 모빌리티동력분석

2학년

재료역학, 모빌리티유체역학, 친환경자동차섀시및전기, 스마트자동차부품설계, AI-자동차사고분석

3학년

친환경차시스템공학, 스마트기구학, 진동학, 스마트자동차부품설계실무, 스마트자동차보험보상실무, 스마트모빌리티디자인

4학년

졸업연구(캡스톤디자인), 지능형자동차시스템, 스마트모빌리티튜닝, 창의적공학설계

4차 산업혁명 시대의 차량 설계 및 정비 기술뿐만 아니라, 인공지능을 활용한 사고 분석 및 손해사정 실무를 교육하여 국내 유일의 모빌리티 사고 분석 및 보상 전문가를 양성합니다. 1학년부터 개인별 적성에 맞춰 [자동차 부품 설계 / 자동차공학 / 손해사정 및 사고감정]의 3가지 세부 트랙을 선택하여 집중 교육을 받을 수 있습니다.
#자율주행 #차량손해사정 #도로교통사고감정사 #AI모빌리티 #친환경자동차 #자동차부품설계

학생 활동 및 성과

- 사고분석 및 손해사정 스터디
- 메이커스페이스 전문랩 연계
- [KSAE 대학생 자작자동차 대회] 및 경진대회 성과
- 교내외 창업 및 비교과 동아리 활성화
- 연구 프로젝트 참여 기회 제공
- 경기북부 창업지원 네트워크 연계

교수진 및 교육환경

- 이재웅 교수 : 전기자동차 및 교통사고분석 담당
- 하성용 교수 : 자율주행 최적화 설계 담당
- 이경로 교수 : 모빌리티 구조설계 담당
- 이흥식 교수 : 모빌리티 해석/설계 담당
- 이건화 교수 : 자동차 서비스 관리 담당
- 김혜란 교수 : 모빌리티 손해사정 담당

최첨단 교육 인프라

- **전기차 및 자율주행 실습실 :** EV 파워트레인, 자율주행 센서(LiDAR, 카메라) 분석 장비 보유.
- **메이커스페이스 전문랩 :** 고양캠퍼스 내 창업 지원 시설과 연계하여 3D 프린팅, 정밀 가공 등 시제품 제작 지원.
- **사고재현 시뮬레이션실 :** PC-Crash 등 전문 소프트웨어를 활용한 데이터 기반 사고 분석 교육 환경 구축.

입학 후 학업과 생활

- **맞춤형 트랙제 :** 입학 후 심층 상담을 통해 본인이 공학 설계(엔지니어)로 진출할 것인지, 손해사정 및 사고 감정 전문가로 성장할 것인지 결정하여 맞춤형 커리큘럼을 이수합니다.
- **다양한 학위 취득 제도 :** 전공 역량 확대를 위해 연계전공, 복수전공, 융합전공과정을 운영하고 있습니다. 이를 통해 스마트모빌리티 전공 학위 외에도 AI, 경영, 법학 등 다양한 분야의 학위를 동시에 취득하여 융합형 인재로 거듭날 수 있습니다.
- **자격증 집중 캠프 :** 학기 중 이론 교육을 바탕으로, 방학 기간에는 차량손해사정사 및 도로교통사고감정사등 국가 자격 취득을 위한 '단기 집중 캠프'를 운영하여 자격증 취득률을 극대화합니다.
- **지역 연계 취·창업 지원 :** 경기라이즈(RISE) 사업경기북부 창업지원센터와의 협력을 통해 학생들에게 인턴십, 창업 자금 지원, 지역 기업 매칭 등 강력한 취업 및 창업 경로를 제공합니다.

진로 및 취업 정보

트랙 A : 모빌리티 공학 및 설계 전문가
- **주요 취업처 :** 현대자동차, 기아, 현대모비스, ㈜테너지, ㈜플라젠, 자동차기술연구소, 완성차 및 부품 제조사

트랙 B : 사고분석 및 손해사정 전문가
- **공공기관 :** 도로교통공단, 한국교통안전공단, 경찰청(교통사고 조사 특채), 국립과학수사연구원 등
- **금융/보험 :** 삼성화재, 현대해상 등 대형 보험사 사고조사팀, 손해사정 법인, 금융기관

트랙 C : 서비스 및 튜닝 관리 전문가
- **주요 취업처 :** ㈜KCC오토그룹, 오토킹, 수입차 서비스센터, 미래형 자동차 튜닝 전문 기업
- **대학원 진학 :** 중부대학교 미래자동차융합공학과, 자동차관리학과 및 국내외 유수 대학원



최근 5년간 졸업생 취업 현황

- **차량손해사정사 :** 30명 이상의 재학생 및 졸업생이 최종 합격
- **도로교통사고감정사 :** 학과 내 전문 스터디를 통해 매년 높은 합격자 배출 중
- **대형 보험/손해사정 :** 삼성화재(안OO), KB손해사정(유OO, 유OO, 정OO), 히어로손해사정(권OO), 이룸손해사정(최OO), 아세아손해사정(주OO) 등
- **수입차 브랜드 및 엔지니어링 :** KCC 일산 포르쉐(김OO), 바바리안모터스 BMW(김OO), KCC오토(오OO), IDS Ltd(이OO), JBIT 레이싱(서OO) 등

고양창의캠퍼스

산업디자인학전공

031-8075-1533

미래 사회가 지향하는 새로운 문화가치 창출을 위한 인간·환경의 문제를 다각적으로 해석하고 종합·창조할 수 있는 폭넓은 학제적 접근을 통해 합리적인 디자인 사고 능력과 독창적 조형 능력을 함양합니다.
#시각디자인 #제품디자인 #실내디자인 #UI/UX디자인 #영상디자인 #광고디자인

주요 전공 과목

1학년

전공기초
형태와공간, 디지털디자인

전공선택
디지털모델링1

2학년

전공필수
편집디자인, 기초제품디자인1, 색채디자인, 사용자인터페이스디자인, 디자인의기본원리

전공선택
타이포그래피디자인, 사용자경험디자인, 기초제품디자인2, 상징디자인

3학년

전공필수
영상광고디자인, 인터랙션디자인, 제품디자인2, 포장디자인, 스토리텔링디자인

전공선택
디자인리서치, 유니버셜디자인, 라이프스타일과가구디자인, 뉴미디어광고디자인

4학년

전공선택
문화상품디자인, 제품디자인실무, 시각실무디자인, 시각디자인스튜디오, 디자인포트폴리오

교수진 및 교육환경

- 박연재 교수(시각디자인)
- 유상완 교수(제품, 환경디자인)
- 김혜정 교수(광고디자인)
- 정현경 교수(패브릭디자인)

입학 후 학업과 생활

- **1학년 :** 디자인의 이론 수업, 3d 모델링 기본 실습, 일러스트 기본 실습
- **2학년 :** 편집디자인 및 타이포그래피 디자인 실습, 본격적인 3d 제품 디자인 실습, 색채 이론 및 실습, 포스터와 썸네일 제작 실습
- **3학년 :** 제품디자인 실습 2, 영상 제작 실습, 인테리어 디자인 실습, 포장패키지디자인 실습
- **4학년 :** 실무관련과 졸업작품 준비, 포토폴리오 준비

진로 및 취업 정보

- **민간기업 :** 광고회사, 출판·영상 관련 회사, 대·중소기업 홍보실, 제품디자인 관련 회사, 건축·인테리어 디자인 회사, 가구·조명 디자이너, 방송·무대 세트 디자이너, 시각디자이너 등
- **공공기관 :** 디자인 전문 공무원, 한국디자인진흥원, 한국문화예술교육진흥원, 한국문화예술위원회 등
- **학계 및 연구기관 :** 대학교수, 대학원 진학, 해외 유학, 연구기관의 연구원 등

최근 5년간 졸업생 취업 현황

- 최OO(2025년 졸업) : 엘라고
- 변OO(2025년 졸업) : 월드캠
- 배OO(2025년 졸업) : 디캐이
- 오OO(2025년 졸업) : 피아이플랜 등 다수

학과(전공) 추천 도서 및 권장 학습

포토샵, 일러스트 등 디자인 프로그램 학습 권장



고양창의캠퍼스

만화애니메이션학전공

031-8075-1251

주요 전공 과목

1학년

전공필수
라이프드로잉(Ⅰ, Ⅱ),
웹툰애니메이션기초(Ⅰ, Ⅱ)

전공선택
만화애니메이션배경작법(Ⅰ, Ⅱ),
만화애니메이션이해

2학년

전공필수
만화·애니메이션제작기법(Ⅰ, Ⅱ),
캐릭터디자인(Ⅰ, Ⅱ)

전공선택
3D일러스트제작기법(Ⅰ, Ⅱ),
디지털일러스트레이션(Ⅰ, Ⅱ),
만화·애니메이션제작기법(Ⅰ, Ⅱ)
만화애니메이션이해

3학년

전공필수
만화애니메이션제작기법(Ⅲ, Ⅳ),
코믹스 애니 창작연구(Ⅰ, Ⅱ)

전공선택
만화애니메이션작품분석연출,
만화·애니메이션프로젝트(Ⅰ, Ⅱ)

4학년

전공선택
만화·애니메이션프로젝트(Ⅲ, Ⅳ),
졸업작품연구(Ⅰ, Ⅱ)



새로운 4차 산업혁명 시대에 적응할 수 있는 현장감 있는 교육방법으로 창조적인 이미지를 표현·제작할 수 있게 하는 교육과정을 통해 만화, 애니메이션, 첨단영상산업 분야의 세계화를 주도하는 전문가를 양성하는 첨단 문화콘텐츠 전문학과입니다.
#웹툰작가 #애니메이터 #일러스트레이터 #연출감독

학생 활동 및 성과

우리 학과는 교수진의 지도 아래 3D 애니메이션 및 웹툰 제작 스튜디오를 활발히 운영하며 학생들의 실무 역량을 높이고 있습니다. 스튜디오에서 제작된 완성도 높은 작품들을 바탕으로 주기적으로 다양한 공모전에 출품하여 실전 경험을 탄탄하게 쌓고 있습니다. 또한, 다수의 공모전에서 우수한 성적으로 입상하며 학과 학생들의 뛰어난 실력을 대내외적으로 입증하고 있습니다.

교수진 및 교육환경

- **3D 애니메이션 분야 교수진**
박헌진 교수, 전민석 교수
- **웹툰 분야 교수진**
김신 교수, 김주아 교수
- **최첨단 실습 장비**
정밀하고 세밀한 드로잉 작업이 가능한 신티크 22인치 액정 타블렛을 비롯하여, 애니메이션과 웹툰 제작에 필요한 다양한 최신 창작 기기를 완비하고 있습니다.
- **실무 중심 실습실**
개인별 컴퓨터 활용이 가능한 실습형 강의실을 운영하여, 실제 산업 현장과 유사한 환경에서 전문적인 소프트웨어를 익히고 작품을 제작할 수 있습니다.

입학 후 학업과 생활

- **현업 전문가 초청 특강 :** 현재 업계에서 활발하게 활동 중인 다양한 분야의 전문가들을 정기적으로 초청합니다. 생생한 현장의 노하우를 직접 듣고, 실제 애니메이션과 웹툰 실무가 어떤 프로세스로 진행되는지 깊이 있게 파악할 수 있습니다.
- **성장을 이끄는 동아리 활동 :** 전공 동아리 활동을 통해 선후배 간 끈끈한 네트워크를 형성하고 자유롭게 창작 아이디어를 교류합니다. 특히, 활동 과정에서 교수님의 세밀하고 애정 어린 밀착 피드백이 더해져 학생 개개인의 실력을 빠르고 효과적으로 향상시킬 수 있습니다.

진로 및 취업 정보

- **영상·애니메이션 분야 :** 애니메이터, 3D모델링 아티스트, 애니메이션감독, 시각특수효과(VFX) 전문가, 게임 그래픽 아티스트
- **만화·웹툰 분야 :** 웹툰작가데뷔, 웹툰PD, 웹툰배경작가, 일러스트작가, 컨셉아티스트, 사회문화예술교육기관의 문화예술강사

최근 5년간 졸업생 취업 현황

- 넥슨 게임즈 : 구OO
- 네이버 웹툰 : 안OO, 정OO ,최OO
- 레드 아이스 스튜디오 : 김OO, 오OO, 정OO
- 스튜디오 이크 : 곽OO, 안OO

학과(전공) 추천 도서 및 권장 학습

리처드 윌리엄스 “애니메이션 서바이벌 키트”
스콧 매클라우드 “만화의 이해”
스콧 매클라우드 “만화의 창작”

고양창의캠퍼스

사진영상학전공

031-8075-1243

주요 전공 과목

1학년

아트앤아티스트, 촬영기초, 동영상기획및촬영, 디지털이미지제작 등

2학년

흑백사진실기, 문화예술콘텐츠와매개자, 비주얼스토리텔링기획론, 드론사진영상제작, 미디어크리에이터워크숍, 크리에이티브라이팅, 방송촬영실습, AI기반광고사진포토샵, 시각문화와예술사진, 사진사, 비주얼저널리즘, 라이팅디자인 등

3학년

뮤직비디오제작, 사진교과교육론, 사진교과교재연구및지도법, 예술사진이론및실기, AI&3D포토스캔(캡스톤디자인), 뉴스미디어콘텐츠제작실습, 광고사진영상제작기초, 사진미학, 사진논리및논술, 콘텐츠기획실습(캡스톤디자인), 다큐멘터리사진영상, AI기반실감형비주얼디자인(캡스톤디자인), 예술사진제작, 영상콘텐츠제작, 광고사진영상콘텐츠제작 등

4학년

콘텐츠세미나, 포트폴리오제작, 콘텐츠기획마케팅, 사진감상 및 비평 등
교직과목 사진교과교육론, 사진교과교재연구 및 지도법, 사진논리 및 논술

렌즈 기반 이미지 제작부터 첨단 3D 이미지와 AI 이미지 제작까지, 이미지 제작의 모든 것을 다루는 전공으로, 1997년 개설되어 30여 년의 전통을 가진 유일한 수도권 소재의 4년제 학과입니다.
#사진영상콘텐츠 #AI이미지제작 #3D이미지제작 #창의융합교육 #콘텐츠기획 #크리에이티브전문가 #영상콘텐츠제작 #미래형콘텐츠

교수진 및 교육환경

- **볼류메트릭 스튜디오(Volumetric Studio) :** 다수의 카메라를 활용하여 인물과 사물을 360도로 정밀하게 촬영하고, 이를 기반으로 3D 모델링과 실감형 콘텐츠를 제작하는 첨단 기술을 직접 실습 가능
- **전문 스튜디오 :** 24시간 예약제로 운영되는 를 운영
- **흑백사진 암실 :** 필름 현상부터 인화까지 아날로그 사진 제작의 전 과정 경험

입학 후 학업과 생활

- **1학년 :** 사진과 영상의 기초 이론 및 촬영 실습을 중심으로 전공의 기본기를 다지며, 다양한 장비 사용법과 디지털 이미지 제작, 영상 촬영 및 편집을 익힙니다.
- **2학년 :** 광고사진, 드론영상, AI 기반 이미지 제작, 방송촬영, 비주얼스토리텔링 등 다양한 전공선택 과목을 통해 자신의 관심 분야를 탐색하고 실무 능력을 키웁니다.
- **3학년 :** 광고사진영상콘텐츠 제작, AI&3D 포토스캔, 실감형 비주얼디자인, 다큐멘터리 사진영상, 영상콘텐츠 제작 등 심화 교육을 통해 전문 분야를 집중적으로 학습합니다.
- **4학년 :** 포트폴리오 제작과 콘텐츠 세미나를 중심으로 졸업 후 진로를 구체화하며, 졸업전시회(DOT)를 통해 4년간의 학습 성과를 발표합니다.

진로 및 취업 정보

- **사진영상분야 :** 광고 및 패션 스튜디오, 신문사, 잡지사, 온라인 저널리즘 매체, 영상스튜디오, 방송국, 엔터테인먼트사 등
- 교육 및 공공 분야 중등교사, 대학교수, 문화예술교육 전문가 및 문화예술교육기획자, 군무원, 중앙 정부 및 기관 홍보실 등

최근 5년간 졸업생 취업 현황

- O OO(2021년 졸업) : MBC
- 정OO(2022년 졸업) : 한강미디어고등학교
- 김OO(2022년 졸업) : 현대백화점 촬영팀
- 서OO(2022년 졸업) : 대가들이사는마을
- 조(2022년 졸업) : 디자인하우스
- 이OO(2022년 졸업) : EBS

24년도 기준 취업률 72%



학생 활동 및 성과

- 정기전(POP) 및 졸업전시회(DOT)를 개최
- 과제전과 동아리전을 통해 학기마다 창작 결과물을 공유
- 교내 축제와 플리마켓, 체험 프로그램 운영
- 광고사진, 다큐멘터리, 드론영상, AI 콘텐츠 제작 등 분야별 전공 동아리 활동
- 국내외 사진·영상 공모전 출품, 캡스톤디자인 프로젝트, 산학협력 프로그램, 현장실습, 전문가 특강 및 워크숍 참여

고양창의캠퍼스

연극영화학전공

031-8075-1244

주요 전공 과목

1학년

전공필수
영화학개론, 연극학개론, 신체훈련, 공연제작기초, 영화제작기초, 호흡과 발성 등

2학년

전공필수
연극사, 영화사, 영화기술, 공연제작실습, 4차산업과영화편집 등

전공선택
화술, 즉흥연기, 뮤지컬연기 등

3학년

전공필수
시나리오작법, 극작, 촬영조명실습, 연극연출실습, 영화연출실습 등

전공선택
영화제작워크샵, 장면연기, 매체연기 등

4학년

전공필수
졸업공연워크샵, 영화분석과비평, 영화기획마케팅, 졸업영화워크샵 등

전공선택
오디션 연기, 연극분석과비평, 연극기획마케팅 등

연극영화학전공은 종합예술로서의 연극, 영화에 대한 학문적 지식과 현장참여 측면에서의 실습교육을 중심으로 융복합시대 유능한 공연영상예술인 양성합니다.
#연기자 #배우 #감독 #연출가 #공연기획자 #공연예술

학생 활동 및 성과

- 2025학년도 여름정기 공연 〈우리읍내〉
- 2025-1학기 창작페스티벌 〈PLAY〉
- 2025 가을정기공연 〈로스메르스홀름〉
- 2025 졸업연극 〈시련〉
- 2025-2학기 창작페스티벌 〈움직이는 지평선처럼〉
- 2025 신입생환영영화제 〈Rolling〉
- 2025 여름영화제 〈Re:ady〉
- 2025 부산국제영화제 견학
- 2025 졸업영화제 〈Archive To Action〉 등

교수진 및 교육환경

- 백민제 교수(영상콘텐츠 기획연출 및 제작)
- 권은선 교수(영상 이론비평)
- 김진욱 교수(영화연출 및 제작)
- 송선호 교수(연극연출)
- 유재환 교수(영상 기획 및 제작)
- 박혜준 교수(연기 및 연극연출)
- 이영은 교수(연극 연출 및 제작)
- 이혜원 교수(연기 및 공연 연출)
- 최유라 교수(공연기획 및 보컬)
- 장철수 교수(매체연기)

입학 후 학업과 생활

- 이론 수업을 통한 연극과 영화의 창의융합적 사고와 역량 강화 수업 진행
- 실습 수업을 통한 공연 및 영상 분야의 현장적응력 강화
- 선후배간의 멘토링 프로그램 진행 및 사업체 참여 교과 운영 확대

진로 및 취업 정보

- **공연예술분야 :** 극작가, 시나리오작가, 드라마투르기, 연극연출가 및 배우, 영화감독 및 배우, 공연기획자, 촬영감독, 이벤트PD, 방송PD, 무대감독, 조명감독, 무대디자이너, 분장사, 뮤지컬 배우 등
- **기타 :** 공연예술영상 및 관련 대학원 진학, 해외 유학, 연극영화교사 등
- **국가자격증 :** 문화예술교육사(2급)

최근 5년간 졸업생 취업 현황

- 김OO(2025년 졸업) : 국회방송
- 박OO(2025년 졸업) : EBS
- 이OO(2026년 졸업) : EBS
- 강OO(2026년 졸업) : EBS
- 제OO(2026년 졸업) : EBS
- 손OO(2025년 졸업) : 극단
- 오OO(2025년 졸업) : 극단

※ 그 외 대학원 진학, 전공 분야 관련 각종 프로덕션 및 현장에서 활동 중



고양창의캠퍼스

실용음악학전공

031-8075-1245

주요 전공 과목

1학년 전공실기

락앙상블, 리사이틀, 공연진행무대스피치, 기초화성학, 음향학개론, 컴퓨터음악기초, KEYBOARD CLASS 등

2학년 전공실기

퓨전앙상블, 리사이틀, 재즈화성학, 재즈음악사, 영상음악작곡기법, 오디오레코딩 등

3학년 전공실기

팝앙상블, 재즈앙상블, 리사이틀, 스튜디오테크놀로지, 팝음악사, 팝음악편곡법, 믹싱앤마스터링

4학년 전공실기

컨템포러리앙상블, 리사이틀, 졸업연주, 스튜디오테크놀로지, 대중음악사, 실용음악세미나

보컬전공 : 보컬(Vocal)
기악전공 : 피아노(Piano), 기타(Guitar), 베이스기타(Bass Guitar), 드럼(Drum), 색소폰(Saxophone)
뮤직프로덕션전공 : 싱어송라이터(Singer-Songwriter), MIDI작곡(MIDI-producer), 작편곡(Producer), 음향(Music Technology)
#실용음악, #중부대실음, #중부대실용음악학과, #중부대실용음악학전공, #중부대실용음악과, #중부대원빈, #중부대노경환

학생 활동 및 성과

- 제 27회 지평선 전국 청소년 가요제 최우수상 수상
- 2023FKMP 대학가요제 '칵투스' 대상 수상
- 제 6회 전국대학가요제 대상 수상
- 2023 제 13회 수원 팔달문시장 대학가요제 대상 수상
- 제 23회 통일로 음악회 대상 수상
- 제 6회 엘프 색소폰 콘테스트 영아티스트 부분 대상 수상
- 2022 새만금 케이팝 페스티벌 대상수상
- 크리스탈 아이즈(트리플S) 타이틀곡 작곡 : 17학번 김00
- 제6회 전국대학가요제 대상 수상
- 2023 동두천 락페스티벌 '퍼퓨라' 우수상 수상
- 2023년 제 5회 청춘대학가요제 금상 수상
- Soop 캠퍼스 듀엣 가요제 대상 수상
- 포항 메탈, 락 경연대회 우수상 수상

교수진 및 교육환경

- 노경환 교수 : 수천 곡의 세션 연주 경력을 지닌 기타리스트(현 가수 임재범밴드, 김종서밴드 등 밴드마스터)
- 김동문 교수 : 재즈 피아니스트·작곡가 겸 지휘자
- 성기영 교수 : 다량의 곡 프로듀싱
- 김영 교수 : 현 Fusion Band THE'5'(더오) 리드보컬

입학 후 학업과 생활

- **1학년 :** 전공 기초 역량을 다지기 위해 전공실기 수업을 중심으로 락앙상블, 리사이틀, 공연진행무대스피치 등의 실습 중심 수업이 이루어진다.
- **2학년 :** 전공실기 심화와 함께 퓨전앙상블, 리사이틀을 통해 다양한 장르 연주 경험을 확장한다.
- **3학년 :** 전공실기와 더불어 팝앙상블, 재즈앙상블, 리사이틀 등의 공연 중심 활동이 확대되며, 실무 능력 강화를 목표로 한다.
- **4학년 :** 전공실기와 컨템포러리앙상블, 리사이틀을 통해 종합적인 연주 능력을 완성하고, 졸업연주를 통해 학업 성과를 발표한다.

진로 및 취업 정보

- **창작아티스트(Music Creator) :** 싱어송라이터, 작곡가 / 작사가, 프로듀서, 사운드 디자이너 등
- **퍼포먼스 아티스트(Performance Artist) :** 보컬리스트, 세션 연주자, 밴드, 뮤지컬 배우, 라이브 퍼포머
- **음악 콘텐츠 크리에이터(Music Content Creator) :** 유튜브 음악 크리에이터, 음악 콘텐츠 제작자 등
- **음악 교육 및 연구(Music Education & Research) :** 실용음악 강사, 보컬 트레이너, 대학 및 교육기관 교수 등

최근 5년간 졸업생 취업 현황

- OOO(2023년 졸업) : 더 블랙레이블
- 김OO(2026년 졸업) : 현대음향
- 홍OO(2024년 졸업) : 영산아트홀
- 김OO(2026년 졸업) : 엠엠에스컴퍼니
- 공OO(2022년 졸업) : 콩치따치(드럼교습소) 대표
- OOO(2022년 졸업) : 공군 군악대 부사관 (음향)
- 김OO(2022년 졸업) : 바나나스튜디오
- 최OO(2024년 졸업) : 경북예술고등학교 실용음악과
- 이OO(2024년 졸업) : 수엔터테인먼트 소속가수



학과(전공) 추천 도서 및 권장 학습

재즈화성의 기초지식(경음악 편곡법) / 마츠다 마사

고양창의캠퍼스

엔터테인먼트학전공

031-8075-1253

주요 전공 과목

1학년

전공필수
축제이벤트론, 문화콘텐츠입문 등

전공기초
엔터테인먼트개론, 공연이벤트입문 등

2학년

전공필수
콘텐츠스토리텔링, SNS홍보제작실습, 저작권법, 기획서작성및실습 등

전공선택
엔터테인먼트연출, 오디션실습, 매니지먼트기획실습, 이미지디자인과편집 등

3학년

전공필수
영상제작실습1, 공연기획연출, 엔터테인먼트계약론 등

전공선택
스타마케팅, 저작권실무, 엔터테인먼트프로덕션, 영상제작실습2 등

4학년

전공필수
문화법제와정책 등

전공선택
문화마케팅론, 엔터테인먼트창업, 영상인턴쉽, 고객관리론, 엔터기업인턴쉽 등

현재 세계적인 한류열풍은 엔터테인먼트산업을 고속 성장시키고 있으며, 이에 파생되는 문화상품은 한국의 미래 성장동력으로 작용하고 있습니다. 본 전공에서는 방송문화산업분야에서 중심적으로 활동할 수 있도록 창의적으로 활동할 수 있는 실무형 전문가를 양성하고 있습니다.
#아티스트매니지먼트 #팬마케팅 #콘텐츠기획 #K-Culture #엔터테인먼트비즈니스 #학교현장실습 #페스티벌기획

학생 활동 및 성과

동아리
- **영상연하 :** 기획, 촬영, 편집까지 영상에 대한 전반적인 것을 배우고 제작하는 영상 동아리
- **엔트크루 :** 아티스트의 발굴, 계약, 육성 등의 활동을 하고, 앨범을 기획하며 간접적으로 실무 경험을 하는 동아리
- **PFC :** 공연, 축제, 온 오프라인 이벤트 등 여러가지 관련 활동을 직접 기획, 운영하는 공연예술 기반 동아리
- **FLEXER :** 공연을 관람하고 공연을 각색하고, 마케팅하며 부원들과 토론하는 동아리

교수진 및 교육환경

- 류규하 교수(미디어법/정책. 미디어생산자연구, 문화연구)
- 김형준 교수(디지털문화콘텐츠)

입학 후 학업과 생활

- **1학년 :** 엔터테인먼트 산업의 구조와 미디어의 기초를 이해, 전공 탐색을 통해 본인의 적성 파악
- **2학년 :** 아티스트 매니지먼트, 콘텐츠 기획의 기초 실무를 배움, 실제 현장에서 쓰이는 기획서 작성 및 기초 제작 기술 습득
- **3학년 :** A&R, 팬 마케팅, 공연 기획 등 심화 전공 선택을 통해 전문성을 키우며, 팀 프로젝트 중심의 실습 수업을 통해 실무 프로세스를 직접 경험함
- **4학년 :** 포트폴리오 작성, 인턴십 및 학교현장실습 참여를 통해 실무 현장에 즉시 투입 가능한 전문가로 거듭나며 졸업 후 진로를 확정

진로 및 취업 정보

졸업 후 진로 및 전망
엔터테인먼트 PD, 연예기획사, 연예매니저, 이벤트PD, 엔터테인먼트마케팅/홍보전문가, 이벤트 기획자 및 연출가,상품기획자, 방송PD, 쇼핑호스트, 프로모터, 문화콘텐츠배급사/마케터, 기획MD, 방송사, 기업체, 광고대행사, 관공서, 언론사 등

관련 자격증
연예인관리사, 저작권관리사, 디지털영상편집2급, 영상편집전문인2·3급, 컨벤션기획사 1·2급, 사회조사분석사 1·2급, 무대예술전문인, 무대조명1·2·3급, 무대기계1·2·3급, 무대음향1·2·3급

최근 5년간 졸업생 취업 현황

- 김OO(2024년 2월 졸업) : 판타지오
- 이OO(2024년 2월 졸업) : 씨제스스튜디오
- 장OO(2024년 8월 졸업) : 엘멜로디
- 임OO(2025년 2월 졸업) : 현대유비스
- 김OO(2025년 2월 졸업) : LG디엘오
- 배OO(2025년 2월 졸업) : 빅바이트컴퍼니
- 구OO(2025년 2월 졸업) : 왕연기아카데미
- 한OO(2025년 2월 졸업) : 로우필름굿즈 등



학과(전공) 추천 도서 및 권장 학습

『엔터테인먼트 산업론』, 『기획의 정석』

고양창의캠퍼스

뷰티·패션비즈니스학전공



031-8075-1533

주요 전공 과목

1학년

전공필수
색채학

전공선택
기초조형

2학년

전공필수
트렌드분석, 미디어메이크업의이해, 네일기초

전공선택
해부학, 포토샵활용, 메이크업기초

3학년

전공필수
헤어컬러링

전공선택
아로마테라피, 뷰티패션상품기획, 환타지메이크업, 패션스튜디오

4학년

전공필수
작품기획

전공선택
화장품학, 뷰티서비스, 전공실무회화, 특수분장실무

뷰티산업 전반에 관한 이론과 기술을 중심으로 뷰티와 패션 분야 및 비즈니스를 융합하여 교육하는 학과입니다. 현장형 실무중심의 교육과정운영과 경쟁력 있는 비즈니스 역량을 고취시킴으로써 K- 뷰티 & 패션, 비즈니스 분야의 트렌드를 주도하는 인재를 양성하고자 합니다.
#뷰티 #패션 #비즈니스 #융합 #트렌드 #k-뷰티 #미용

학생 활동 및 성과

- 공모전 준비 및 대외활동 비마 커리어 동아리 “글램릭스”
- 뷰티콘텐츠 제작 비마 학습 동아리 “COBC”
- 창업동아리 “햇무리”

교수진 및 교육환경

- 최영순 교수(의복구성 및 마케팅)
- 윤은재 교수(피부미용)
- 박정신 교수(메이크업)
- 강지연 교수(무대공연, 특수분장)

- 메이크업 실습실
- 실제 미용실과 같은 환경을 구축한 헤어 실습실
- 패션디자인 실습실
- 네일아트 실습실
- 컴퓨터 실습실

입학 후 학업과 생활

- **1학년 :** 뷰티패션비즈니스의 이해 및 색채학을 통해 융합학과 기초 이론 수업을 습득하고 기초조형과 일러스트레이션 실습교과목 수업을 통해 기초 실무 역량 배양
- **2, 3학년 :** 실제 뷰티전공 실습과 마케팅과 상품기획 역량을 키울 수 있는 교과목을 학습
- **4학년 :** 작품기획 및 창업관련 교과목을 학습

진로 및 취업 정보

- **공공기관 :** 방송국 분장사, 방과후 교사, 복지관 강사, 교수 등
- **민간기업 :** 아모레퍼시픽, 준오헤어, 약손명가, 샤인위드, 리챠드프로헤어, 예랑프로덕션, 이철헤어커커, LVMH, 아이디헤어, ELCA 코리아 등
- **산업 분야 :** 메이크업디자이너, 헤어디자이너, 브랜드아티스트, 무대분장사, 특수분장사, 뷰티크리에이터, 뷰티스타일리스트, 피부관리사, 네일아티스트, 샵 관리자, 웨딩플래너, 두피관리사, 헤어컬러컨설턴트, 뷰티비즈니스 매니저, 뷰티패션사이트 운영자, 화장품 BM, 패션MD, 패션유통, 전문가 등
- **교육분야 :** 대학원 진학(중부대학교 대학원), 뷰티 관련 학원 강사, 화장품 기업 교육 강사, 대학강사 및 교수 등

[자격증]

- **국가자격증 :** 미용사(일반), 미용사(피부), 미용사(네일), 미용사(메이크업), 컬러리스트기사,패션머천다이저 산업기사 등
- **민간자격증 :** 뷰티스타일리스트, 업스타일(1,2,3급), 패션아이래쉬아티스트, 웨딩플로, 퍼스널컬러리스트, 두피관리사, 공연예술분장사(1,2급), 샵마스터, 패션스타일리스트 등

최근 5년간 졸업생 취업 현황

- 권OO(2025년 졸업) : 앤하우스
- 권OO(2025년 졸업) : K메이크업
- 김OO(2025년 졸업) : 이엔씨코리아
- 김OO(2025년 졸업) : 이지함 피부과
- 윤OO(2025년 졸업) : KJH&B
- 정OO(2025년 졸업) : 디팩토리
- 채OO(2025년 졸업) : MAC
- 한OO(2025년 졸업) : MAC



학과(전공) 추천 도서 및 권장 학습

뷰티패션 디자인 발상, 올 댓 코스메틱, 미용미학과 미용문화사 등

캠퍼스 맵 및 통학버스 안내



1 경영관(기숙사)
2 성지관
3 송백관
4 청강관
5 경복관
6 건원관
7 범농관(체육관)
8 골프교육장
9 국제관
10 산학협력관
11 웅재관
12 정금관
13 충남바이오헬스센터
14 생명관

충청국제 캠퍼스

서울지역_반포역, 강남역, 양재역
경기지역_인천(부평), 수원, 고양(화정역, 대곡역), 용인(죽전)
대전시 통학버스(무료운행)_관저동, 도마동, 중촌동, 월평동, 은행동, 문화동, 오류동, 판암동 등
※ 자세한 운행시간은 홈페이지 참조, 버스 운영 노선은 변경될 수 있습니다.



1 세종관
2 인농관
3 수경재(기숙사)
4 실습동
5 야외무대(가즈랑집)
6 농구장
7 풋살장
8 족구장
9 운동장

고양창의 캠퍼스

서울지역_잠실역, 도봉산역, 화곡역, 합정역
경기지역_인천(부평), 부천, 김포, 파주(야당역), 의정부(의정부시청역)
고양시 통학버스(무료운행)_삼송역(중부대학교), 원흥역, 백석역
※ 자세한 운행시간은 홈페이지 참조, 버스 운영 노선은 변경될 수 있습니다.



학생성장대학
중부대학교

www.joongbu.ac.kr/ipsi

KaKaoTalk 플러스친구 중부대학교 입학처

YouTube _ 중부대학교

충청국제캠퍼스
32713 충남 금산군 추부면 대학로 201
입학문의 T.041-750-6807~9
F.041-750-6544

고양창의캠퍼스
10279 경기도 고양시 덕양구 동헌로 305
입학문의 T.031-8075-1207~9
F.031-8075-1212